

ОПИСАНИЕ МЕСТОПОЛОЖЕНИЯ ГРАНИЦ

Территориальная зона - Зона застройки малоэтажными жилыми домами (Ж-1)

(наименование объекта, местоположение границ которого описано (далее - объект))

Раздел 1

Сведения об объекте

№ п/п	Характеристики объекта	Описание характеристик
1	2	3
1	Местоположение объекта	Калужская область, Юхновский р-н, Климов Завод с. Калужская область, Юхновский р-н, Андреенки д. Калужская область, Юхновский р-н, Гриденки д. Калужская область, Юхновский р-н, Стененки д. Калужская область, Юхновский р-н, Тарасовка д
2	Площадь объекта ± величина погрешности определения площади (P ± ΔP)	2 558 828 м ² ± 3 999 м ²
3	Иные характеристики объекта	<p>Вид объекта реестра границ: Территориальная зона</p> <p>Виды разрешенного использования земельных участков, расположенных в территориальной зоне:</p> <p>Основной вид разрешенного использования: Для индивидуального жилищного строительства (2.1)</p> <p>Предельные размеры участков: максимальный = 3 000,00 минимальный = 300,00</p> <p>Основной вид разрешенного использования: Малоэтажная многоквартирная жилая застройка (2.1.1)</p> <p>Предельные размеры участков: максимальный = 3 000,00 минимальный = 300,00</p> <p>Основной вид разрешенного использования: Для ведения личного подсобного хозяйства (приусадебный земельный участок) (2.2)</p> <p>Предельные размеры участков: максимальный = 3 000,00 минимальный = 300,00</p> <p>Основной вид разрешенного использования: Блокированная жилая застройка (2.3)</p> <p>Предельные размеры участков: максимальный = 3 000,00 минимальный = 300,00</p> <p>Основной вид разрешенного использования: Передвижное жилье (2.4)</p> <p>Предельные размеры участков: максимальный = 3 000,00 минимальный = 300,00</p> <p>Основной вид разрешенного использования: Среднеэтажная жилая застройка (2.5)</p> <p>Предельные размеры участков: максимальный = 3 000,00 минимальный = 300,00</p> <p>Основной вид разрешенного использования: Многоэтажная жилая застройка (высотная застройка) (2.6)</p> <p>Предельные размеры участков: максимальный = 3 000,00 минимальный = 300,00</p> <p>Основной вид разрешенного использования: Предоставление коммунальных услуг (3.1.1)</p> <p>Предельные размеры участков: максимальный = 3 000,00 минимальный = 300,00</p> <p>Основной вид разрешенного использования: Гидротехнические сооружения (11.3)</p> <p>Предельные размеры участков: максимальный = 3 000,00 минимальный = 300,00</p> <p>Основной вид разрешенного использования: Сведения отсутствуют</p> <p>Вспомогательные виды: Обслуживание жилой застройки (2.7), Хранение автотранспорта (2.7.1), Обеспечение внутреннего правопорядка (8.3), Историко-культурная деятельность (9.3), Земельные участки (территории) общего пользования (12.0), Ведение огородничества (13.1), Ведение садоводства (13.2)</p> <p>Предельные размеры участков: максимальный = 3 000,00 минимальный = 300,00</p> <p>Условно разрешенный вид разрешенного использования: Амбулаторное ветеринарное обслуживание (3.10.1)</p> <p>Предельные размеры участков: максимальный = 3 000,00 минимальный = 300,00</p> <p>Условно разрешенный вид разрешенного использования:</p>

ОПИСАНИЕ МЕСТОПОЛОЖЕНИЯ ГРАНИЦ**Территориальная зона - Зона застройки малоэтажными жилыми домами (Ж-1)**

(наименование объекта, местоположение границ которого описано (далее - объект))

Раздел 1**Сведения об объекте**

№ п/п	Характеристики объекта	Описание характеристик
1	2	3
		<p>Развлекательные мероприятия (4.8.1) Предельные размеры участков: максимальный = 3 000,00 минимальный = 300,00 Условно разрешенный вид разрешенного использования: Объекты дорожного сервиса (4.9.1) Предельные размеры участков: максимальный = 3 000,00 минимальный = 300,00 Условно разрешенный вид разрешенного использования: Пищевая промышленность (6.4) Предельные размеры участков: максимальный = 3 000,00 минимальный = 300,00 Условно разрешенный вид разрешенного использования: Строительная промышленность (6.6) Предельные размеры участков: максимальный = 3 000,00 минимальный = 300,00 Условно разрешенный вид разрешенного использования: Связь (6.8) Предельные размеры участков: максимальный = 3 000,00 минимальный = 300,00 Условно разрешенный вид разрешенного использования: Склад (6.9) Предельные размеры участков: максимальный = 3 000,00 минимальный = 300,00 Условно разрешенный вид разрешенного использования: Складские площадки (6.9.1) Предельные размеры участков: максимальный = 3 000,00 минимальный = 300,00</p>

Раздел 2

Сведения о местоположении границ объекта

1. Система координат МСК-40, зона 1

2. Сведения о характерных точках границ объекта

Обозначение характерных точек границ	Координаты, м		Метод определения координат характерной точки	Средняя квадратическая погрешность положения характерной точки (Mt), м	Описание обозначения точки на местности (при наличии)
	X	Y			
1	2	3	4	5	6
1	465 514,47	1 214 414,23	Картометрический метод	1,00	—
2	465 514,02	1 214 420,54		1,00	
3	465 487,62	1 214 458,31		1,00	
4	465 443,99	1 214 524,23		1,00	
5	465 439,58	1 214 521,14		1,00	
6	465 482,10	1 214 457,96		1,00	
7	465 454,89	1 214 472,46		1,00	
8	465 442,53	1 214 449,89		1,00	
9	465 423,38	1 214 457,40		1,00	
10	465 414,67	1 214 460,04		1,00	
11	465 411,76	1 214 453,14		1,00	
12	465 387,62	1 214 464,45		1,00	
13	465 372,01	1 214 488,45		1,00	
14	465 370,48	1 214 500,34		1,00	
15	465 368,41	1 214 516,44		1,00	
16	465 380,09	1 214 542,47		1,00	
17	465 362,58	1 214 557,34		1,00	
18	465 354,12	1 214 546,09		1,00	
19	465 311,74	1 214 566,45		1,00	
20	465 320,03	1 214 590,32		1,00	
21	465 343,86	1 214 682,97		1,00	
22	465 443,21	1 214 657,18		1,00	
23	465 431,42	1 214 722,53		1,00	
24	465 391,88	1 214 724,81		1,00	
25	465 346,35	1 214 731,98		1,00	
26	465 105,33	1 214 815,23		1,00	
27	465 104,88	1 214 816,49		1,00	
28	465 102,99	1 214 818,65		1,00	
29	465 101,64	1 214 819,28		1,00	
30	465 098,67	1 214 819,28		1,00	
31	465 072,21	1 214 793,90		1,00	
32	465 065,82	1 214 791,29		1,00	
33	465 062,13	1 214 791,29		1,00	
34	465 057,72	1 214 793,00		1,00	
35	465 014,43	1 214 794,01		1,00	
36	464 994,74	1 214 804,67		1,00	
37	464 978,33	1 214 792,64		1,00	
38	464 973,72	1 214 804,31		1,00	
39	464 917,11	1 214 853,34		1,00	
40	464 935,66	1 214 858,28		1,00	
41	464 957,54	1 214 869,77		1,00	
42	464 971,76	1 214 880,98		1,00	
43	464 977,23	1 214 909,16		1,00	
44	464 963,56	1 214 927,21		1,00	
45	464 946,57	1 214 971,47		1,00	
46	464 914,87	1 215 048,92		1,00	
47	464 908,31	1 215 139,45		1,00	

Раздел 2

Сведения о местоположении границ объекта

1	2	3	4	5	6
48	464 870,34	1 215 186,66	Картометрический метод	1,00	—
49	464 827,35	1 215 223,97		1,00	
50	464 788,51	1 215 244,21		1,00	
51	464 716,58	1 215 262,81		1,00	
52	464 703,72	1 215 264,99		1,00	
53	464 696,06	1 215 277,03		1,00	
54	464 654,76	1 215 316,41		1,00	
55	464 643,51	1 215 317,52		1,00	
56	464 643,82	1 215 292,34		1,00	
57	464 641,02	1 215 268,09		1,00	
58	464 630,59	1 215 243,49		1,00	
59	464 622,94	1 215 205,76		1,00	
60	464 624,47	1 215 194,03		1,00	
61	464 626,00	1 215 185,87		1,00	
62	464 630,59	1 215 180,77		1,00	
63	464 638,24	1 215 173,63		1,00	
64	464 648,45	1 215 156,81		1,00	
65	464 671,92	1 215 097,15		1,00	
66	464 682,81	1 215 079,13		1,00	
67	464 559,30	1 214 932,17		1,00	
68	464 549,47	1 214 917,75		1,00	
69	464 542,98	1 214 908,24		1,00	
70	464 612,92	1 214 860,78		1,00	
71	464 641,39	1 214 903,49		1,00	
72	464 682,31	1 214 932,55		1,00	
73	464 713,75	1 214 938,48		1,00	
74	464 760,01	1 214 937,89		1,00	
75	464 782,55	1 214 911,20		1,00	
76	464 777,21	1 214 885,69		1,00	
77	464 765,35	1 214 867,31		1,00	
78	464 707,82	1 214 848,33		1,00	
79	464 665,71	1 214 845,36		1,00	
80	464 657,40	1 214 828,16		1,00	
81	464 676,97	1 214 793,17		1,00	
82	464 666,40	1 214 744,94		1,00	
83	464 608,35	1 214 693,55		1,00	
84	464 571,47	1 214 650,07		1,00	
85	464 506,58	1 214 584,67		1,00	
86	464 476,34	1 214 556,98		1,00	
87	464 436,32	1 214 527,31		1,00	
88	464 379,03	1 214 489,52		1,00	
89	464 349,60	1 214 471,52		1,00	
90	464 334,49	1 214 456,45		1,00	
91	464 308,03	1 214 407,98		1,00	
92	464 278,44	1 214 360,75		1,00	
93	464 270,31	1 214 338,77		1,00	
94	464 268,60	1 214 321,94		1,00	
95	464 271,75	1 214 296,02		1,00	
96	464 290,47	1 214 256,33		1,00	
97	464 302,17	1 214 253,63		1,00	
98	464 354,18	1 214 238,18		1,00	
99	464 535,81	1 214 221,40		1,00	
100	464 549,31	1 214 220,69		1,00	
101	464 557,50	1 214 221,95		1,00	
102	464 617,98	1 214 198,01		1,00	

Раздел 2

Сведения о местоположении границ объекта

1	2	3	4	5	6
103	464 699,88	1 214 182,89	Картометрический метод	1,00	—
104	464 718,78	1 214 175,33		1,00	
105	464 736,29	1 214 173,36		1,00	
106	464 732,13	1 214 194,71		1,00	
107	464 754,67	1 214 210,73		1,00	
108	464 771,87	1 214 224,96		1,00	
109	464 789,67	1 214 242,16		1,00	
110	464 805,68	1 214 251,65		1,00	
111	464 794,41	1 214 284,87		1,00	
112	464 790,85	1 214 326,38		1,00	
113	464 809,24	1 214 367,31		1,00	
114	464 862,62	1 214 423,65		1,00	
115	464 906,51	1 214 447,38		1,00	
116	464 954,55	1 214 463,99		1,00	
117	465 007,93	1 214 460,43		1,00	
118	465 133,68	1 214 389,25		1,00	
119	465 272,46	1 214 309,78		1,00	
120	465 338,89	1 214 318,08		1,00	
121	465 419,16	1 214 304,75		1,00	
122	465 444,47	1 214 305,03		1,00	
123	465 467,60	1 214 294,95		1,00	
124	465 488,86	1 214 287,40		1,00	
125	465 506,30	1 214 299,50		1,00	
126	465 513,44	1 214 329,91		1,00	
127	465 517,84	1 214 353,13		1,00	
128	465 519,96	1 214 360,20		1,00	
1	465 514,47	1 214 414,23		1,00	
129	469 326,06	1 213 274,60		Картометрический метод	
130	469 324,18	1 213 312,24	1,00		
131	469 320,41	1 213 328,40	1,00		
132	469 321,95	1 213 345,41	1,00		
133	469 319,16	1 213 351,82	1,00		
134	469 300,90	1 213 354,75	1,00		
135	469 291,56	1 213 359,07	1,00		
136	469 286,26	1 213 367,02	1,00		
137	469 229,92	1 213 368,41	1,00		
138	469 226,05	1 213 384,96	1,00		
139	469 174,88	1 213 421,83	1,00		
140	469 171,63	1 213 373,52	1,00		
141	469 155,10	1 213 374,27	1,00		
142	469 155,47	1 213 376,68	1,00		
143	469 157,87	1 213 400,41	1,00		
144	469 149,14	1 213 401,76	1,00		
145	469 149,34	1 213 405,40	1,00		
146	469 149,20	1 213 409,97	1,00		
147	469 149,25	1 213 470,16	1,00		
148	469 156,50	1 213 493,72	1,00		
149	469 163,18	1 213 518,95	1,00		
150	469 168,20	1 213 557,42	1,00		
151	469 171,98	1 213 570,25	1,00		
152	469 165,48	1 213 573,99	1,00		
153	469 158,33	1 213 579,19	1,00		
154	469 153,13	1 213 586,17	1,00		
155	469 148,10	1 213 594,62	1,00		
156	469 147,77	1 213 605,99	1,00		

Раздел 2

Сведения о местоположении границ объекта

1	2	3	4	5	6
157	469 148,82	1 213 614,71	Картометрический метод	1,00	—
158	469 118,20	1 213 615,66		1,00	
159	469 097,49	1 213 613,27		1,00	
160	469 086,47	1 213 612,83		1,00	
161	469 081,15	1 213 593,36		1,00	
162	469 071,68	1 213 511,56		1,00	
163	469 083,59	1 213 508,33		1,00	
164	469 082,86	1 213 502,22		1,00	
165	469 076,73	1 213 501,25		1,00	
166	469 076,73	1 213 481,31		1,00	
167	469 075,37	1 213 472,25		1,00	
168	469 086,90	1 213 444,56		1,00	
169	469 088,76	1 213 435,89		1,00	
170	469 092,54	1 213 432,98		1,00	
171	469 092,67	1 213 417,64		1,00	
172	469 095,07	1 213 406,44		1,00	
173	469 098,75	1 213 388,89		1,00	
174	469 096,06	1 213 388,25		1,00	
175	469 086,23	1 213 387,57		1,00	
176	469 064,99	1 213 384,52		1,00	
177	469 067,42	1 213 361,06		1,00	
178	469 097,71	1 213 366,74		1,00	
179	469 103,18	1 213 367,56		1,00	
180	469 103,28	1 213 329,34		1,00	
181	469 103,18	1 213 328,87		1,00	
182	469 108,18	1 213 300,44		1,00	
183	469 122,99	1 213 259,14		1,00	
184	469 129,97	1 213 243,68		1,00	
185	469 135,91	1 213 253,36		1,00	
186	469 139,78	1 213 251,88		1,00	
187	469 149,20	1 213 246,13		1,00	
188	469 151,51	1 213 244,72		1,00	
189	469 167,81	1 213 244,13		1,00	
190	469 190,08	1 213 242,94		1,00	
191	469 208,42	1 213 246,59	1,00		
192	469 218,31	1 213 250,35	1,00		
193	469 232,81	1 213 255,79	1,00		
194	469 246,47	1 213 259,13	1,00		
195	469 261,52	1 213 261,36	1,00		
196	469 271,00	1 213 265,26	1,00		
197	469 280,34	1 213 266,52	1,00		
198	469 289,40	1 213 269,45	1,00		
199	469 301,39	1 213 271,82	1,00		
129	469 326,06	1 213 274,60	1,00		
200	463 494,47	1 218 063,87	Картометрический метод	1,00	—
201	463 532,64	1 218 017,27		1,00	
202	463 554,25	1 217 996,40		1,00	
203	463 620,22	1 217 949,44		1,00	
204	463 642,58	1 217 925,59		1,00	
205	463 672,18	1 217 872,49		1,00	
206	463 659,94	1 217 937,56		1,00	
207	463 707,11	1 217 916,52		1,00	
208	463 727,85	1 217 823,68		1,00	
209	463 730,24	1 217 800,40		1,00	
210	463 737,11	1 217 769,35		1,00	

Раздел 2

Сведения о местоположении границ объекта

1	2	3	4	5	6
211	463 758,41	1 217 743,58	Картометрический метод	1,00	—
212	463 773,43	1 217 725,54		1,00	
213	463 847,15	1 217 662,04		1,00	
214	463 866,05	1 217 709,35		1,00	
215	463 877,99	1 217 709,86		1,00	
216	463 902,48	1 217 703,24		1,00	
217	463 907,79	1 217 688,03		1,00	
218	463 921,67	1 217 667,52		1,00	
219	463 967,37	1 217 638,44		1,00	
220	463 985,86	1 217 629,17		1,00	
221	463 986,99	1 217 629,98		1,00	
222	463 991,85	1 217 633,85		1,00	
223	464 017,59	1 217 664,90		1,00	
224	464 032,62	1 217 678,94		1,00	
225	464 181,66	1 217 567,97		1,00	
226	464 226,84	1 217 537,64		1,00	
227	464 247,81	1 217 568,96		1,00	
228	464 251,11	1 217 584,57		1,00	
229	464 249,70	1 217 598,21		1,00	
230	464 237,94	1 217 617,85		1,00	
231	464 232,44	1 217 627,01		1,00	
232	464 224,78	1 217 639,77		1,00	
233	464 156,70	1 217 721,42		1,00	
234	464 155,08	1 217 815,56		1,00	
235	464 067,95	1 217 874,84		1,00	
236	464 019,04	1 217 920,21		1,00	
237	463 921,88	1 218 041,76		1,00	
238	463 914,73	1 218 049,19		1,00	
239	463 897,62	1 218 066,94		1,00	
240	463 891,95	1 218 072,78		1,00	
241	463 874,67	1 218 090,06		1,00	
242	463 864,32	1 218 103,83		1,00	
243	463 861,46	1 218 108,47		1,00	
244	463 859,73	1 218 118,81		1,00	
245	463 859,73	1 218 127,44		1,00	
246	463 808,37	1 218 177,83		1,00	
247	463 798,44	1 218 167,10		1,00	
248	463 768,56	1 218 126,33		1,00	
249	463 759,92	1 218 114,27		1,00	
250	463 758,21	1 218 106,17		1,00	
251	463 759,38	1 218 087,81		1,00	
252	463 747,85	1 218 024,28		1,00	
253	463 706,21	1 217 931,44		1,00	
254	463 662,33	1 217 952,19		1,00	
255	463 676,36	1 217 974,58		1,00	
256	463 692,18	1 217 997,86	1,00		
257	463 700,48	1 218 038,41	1,00		
258	463 726,21	1 218 095,47	1,00		
259	463 732,18	1 218 140,55	1,00		
260	463 726,81	1 218 154,28	1,00		
261	463 711,00	1 218 155,07	1,00		
262	463 696,61	1 218 158,52	1,00		
263	463 648,60	1 218 165,41	1,00		
264	463 625,01	1 218 170,59	1,00		
265	463 606,54	1 218 175,99	1,00		

Раздел 2

Сведения о местоположении границ объекта

1	2	3	4	5	6		
266	463 603,32	1 218 176,93	Картометрический метод	1,00	—		
267	463 601,42	1 218 177,49		1,00			
268	463 557,11	1 218 177,49		1,00			
269	463 548,90	1 218 177,72		1,00			
270	463 525,34	1 218 173,56		1,00			
271	463 501,37	1 218 181,08		1,00			
272	463 490,75	1 218 189,83		1,00			
273	463 483,85	1 218 202,32		1,00			
274	463 463,81	1 218 190,63		1,00			
275	463 448,29	1 218 181,55		1,00			
276	463 431,54	1 218 171,76		1,00			
277	463 448,90	1 218 142,61		1,00			
278	463 467,43	1 218 114,76		1,00			
279	463 468,57	1 218 097,22		1,00			
280	463 473,79	1 218 087,53		1,00			
281	463 487,58	1 218 074,12		1,00			
200	463 494,47	1 218 063,87		1,00			
282	465 979,77	1 216 761,22		Картометрический метод		1,00	—
283	465 925,45	1 216 833,23				1,00	
284	465 918,59	1 216 833,23				1,00	
285	465 911,16	1 216 830,38	1,00				
286	465 896,28	1 216 818,38	1,00				
287	465 845,94	1 216 790,91	1,00				
288	465 791,35	1 216 830,20	1,00				
289	465 725,59	1 216 894,22	1,00				
290	465 654,06	1 216 967,94	1,00				
291	465 588,33	1 217 050,80	1,00				
292	465 529,44	1 217 141,10	1,00				
293	465 512,24	1 217 147,02	1,00				
294	465 488,97	1 217 163,43	1,00				
295	465 428,23	1 217 270,21	1,00				
296	465 372,88	1 217 373,57	1,00				
297	465 484,07	1 217 414,22	1,00				
298	465 539,91	1 217 441,65	1,00				
299	465 491,42	1 217 482,31	1,00				
300	465 414,03	1 217 650,82	1,00				
301	465 402,76	1 217 646,41	1,00				
302	465 384,64	1 217 691,96	1,00				
303	465 366,76	1 217 686,02	1,00				
304	465 307,29	1 217 658,15	1,00				
305	465 271,47	1 217 644,56	1,00				
306	465 241,14	1 217 631,60	1,00				
307	465 234,12	1 217 627,46	1,00				
308	465 214,77	1 217 627,28	1,00				
309	465 234,87	1 217 437,37	1,00				
310	465 317,88	1 217 211,07	1,00				
311	465 298,89	1 217 202,69	1,00				
312	465 321,60	1 217 156,15	1,00				
313	465 374,82	1 217 071,54	1,00				
314	465 419,69	1 216 992,41	1,00				
315	465 452,12	1 216 941,86	1,00				
316	465 481,60	1 216 910,44	1,00				
317	465 494,22	1 216 905,30	1,00				
318	465 536,52	1 216 864,17	1,00				
319	465 547,94	1 216 856,71	1,00				

Раздел 2

Сведения о местоположении границ объекта

1	2	3	4	5	6
320	465 571,44	1 216 849,32	Картометрический метод	1,00	—
321	465 599,41	1 216 846,99		1,00	
322	465 621,31	1 216 840,79		1,00	
323	465 644,79	1 216 831,14		1,00	
324	465 667,65	1 216 816,83		1,00	
325	465 708,24	1 216 782,54		1,00	
326	465 774,57	1 216 731,07		1,00	
327	465 799,14	1 216 708,11		1,00	
328	465 822,03	1 216 685,92		1,00	
329	465 843,76	1 216 666,49		1,00	
330	465 854,63	1 216 661,92		1,00	
331	465 860,33	1 216 660,78		1,00	
332	465 868,92	1 216 660,78		1,00	
333	465 880,85	1 216 669,77		1,00	
334	465 898,00	1 216 686,92		1,00	
335	465 918,01	1 216 705,21		1,00	
336	465 955,19	1 216 733,21		1,00	
337	465 980,35	1 216 753,79		1,00	
282	465 979,77	1 216 761,22		1,00	
338	465 256,42	1 217 202,49		Картометрический метод	
339	465 219,93	1 217 192,45	1,00		
340	465 196,41	1 217 240,45	1,00		
341	465 163,11	1 217 320,79	1,00		
342	465 122,82	1 217 406,14	1,00		
343	465 105,92	1 217 460,27	1,00		
344	465 091,22	1 217 522,23	1,00		
345	465 099,30	1 217 545,50	1,00		
346	465 089,75	1 217 556,03	1,00		
347	465 076,90	1 217 579,66	1,00		
348	465 070,69	1 217 600,42	1,00		
349	465 065,95	1 217 615,86	1,00		
350	465 066,63	1 217 639,88	1,00		
351	465 048,81	1 217 657,88	1,00		
352	465 034,68	1 217 674,89	1,00		
353	465 007,24	1 217 675,01	1,00		
354	464 953,68	1 217 662,42	1,00		
355	464 901,89	1 217 649,03	1,00		
356	464 891,37	1 217 616,04	1,00		
357	464 884,51	1 217 571,22	1,00		
358	464 861,25	1 217 553,39	1,00		
359	464 850,54	1 217 537,82	1,00		
360	464 825,43	1 217 496,33	1,00		
361	464 808,96	1 217 445,75	1,00		
362	464 791,86	1 217 424,87	1,00		
363	464 774,85	1 217 420,91	1,00		
364	464 736,96	1 217 423,43	1,00		
365	464 712,12	1 217 417,58	1,00		
366	464 698,53	1 217 402,01	1,00		
367	464 684,85	1 217 402,01	1,00		
368	464 675,13	1 217 392,74	1,00		
369	464 663,52	1 217 372,40	1,00		
370	464 654,70	1 217 350,98	1,00		
371	464 647,50	1 217 327,04	1,00		
372	464 692,05	1 217 307,24	1,00		
373	464 673,18	1 217 271,42	1,00		

Раздел 2

Сведения о местоположении границ объекта

1	2	3	4	5	6
374	464 664,73	1 217 246,44	Картометрический метод	1,00	—
375	464 658,77	1 217 207,88		1,00	
376	464 654,52	1 217 195,32		1,00	
377	464 649,31	1 217 179,94		1,00	
378	464 646,42	1 217 171,34		1,00	
379	464 643,66	1 217 160,34		1,00	
380	464 638,61	1 217 130,85		1,00	
381	464 610,20	1 217 069,13		1,00	
382	464 573,95	1 217 001,04		1,00	
383	464 552,40	1 216 972,63		1,00	
384	464 615,11	1 216 932,94		1,00	
385	464 640,17	1 216 970,31		1,00	
386	464 680,64	1 217 037,82		1,00	
387	464 705,35	1 217 073,10		1,00	
388	464 713,96	1 217 085,39		1,00	
389	464 733,54	1 217 113,38		1,00	
390	464 750,01	1 217 134,89		1,00	
391	464 756,78	1 217 129,66		1,00	
392	464 763,94	1 217 122,51		1,00	
393	464 780,65	1 217 108,59		1,00	
394	464 797,05	1 217 092,98		1,00	
395	464 814,06	1 217 076,79		1,00	
396	464 831,28	1 217 061,67		1,00	
397	464 841,80	1 217 052,42		1,00	
398	464 849,27	1 217 045,87		1,00	
399	464 858,57	1 217 032,26		1,00	
400	464 867,70	1 217 018,91		1,00	
401	464 880,59	1 217 000,09		1,00	
402	464 886,70	1 216 991,15		1,00	
403	464 985,31	1 217 069,72		1,00	
404	464 991,29	1 217 091,66		1,00	
405	464 925,17	1 217 187,67		1,00	
406	464 933,98	1 217 198,94		1,00	
407	464 987,87	1 217 131,83		1,00	
408	465 042,73	1 217 039,25		1,00	
409	465 066,24	1 217 053,46		1,00	
410	465 060,27	1 217 063,71		1,00	
411	465 058,60	1 217 075,40		1,00	
412	465 039,19	1 217 116,28		1,00	
413	465 053,93	1 217 127,12		1,00	
414	465 083,38	1 217 162,20		1,00	
415	465 093,67	1 217 200,41		1,00	
416	465 112,77	1 217 205,80		1,00	
417	465 142,65	1 217 107,83		1,00	
418	465 161,27	1 217 112,24		1,00	
419	465 198,01	1 217 026,03		1,00	
420	465 187,23	1 216 982,43		1,00	
421	465 208,78	1 216 906,50		1,00	
422	465 227,40	1 216 898,67	1,00		
423	465 236,70	1 216 858,50	1,00		
424	465 292,55	1 216 877,11	1,00		
425	465 288,14	1 216 911,40	1,00		
426	465 276,38	1 216 979,49	1,00		
427	465 305,28	1 216 997,12	1,00		
428	465 303,32	1 217 016,23	1,00		

Раздел 2

Сведения о местоположении границ объекта					
1	2	3	4	5	6
429	465 290,59	1 217 029,45	Картометрический метод	1,00	—
430	465 291,08	1 217 072,07		1,00	
431	465 298,42	1 217 087,26		1,00	
432	465 298,30	1 217 116,52		1,00	
433	465 285,69	1 217 147,02		1,00	
434	465 273,32	1 217 159,63		1,00	
435	465 254,71	1 217 178,24		1,00	
338	465 256,42	1 217 202,49		1,00	
436	465 838,08	1 212 060,70		Картометрический метод	
948	465 794,19	1 212 089,49	1,00		
947	465 761,97	1 212 106,68	1,00		
946	465 751,17	1 212 107,67	1,00		
945	465 709,05	1 212 125,67	1,00		
944	465 665,40	1 212 147,54	1,00		
943	465 655,56	1 212 155,45	1,00		
942	465 653,51	1 212 157,64	1,00		
941	465 632,92	1 212 175,13	1,00		
940	465 670,89	1 212 234,57	1,00		
939	465 698,07	1 212 273,50	1,00		
938	465 745,87	1 212 325,46	1,00		
937	465 764,34	1 212 351,30	1,00		
936	465 779,80	1 212 409,71	1,00		
935	465 789,87	1 212 450,00	1,00		
934	465 790,23	1 212 482,25	1,00		
933	465 784,13	1 212 507,21	1,00		
932	465 775,06	1 212 524,00	1,00		
931	465 771,04	1 212 539,10	1,00		
930	465 774,74	1 212 549,85	1,00		
929	465 798,91	1 212 578,05	1,00		
928	465 809,67	1 212 594,49	1,00		
927	465 811,69	1 212 601,54	1,00		
926	465 813,11	1 212 609,48	1,00		
925	465 811,83	1 212 617,34	1,00		
924	465 811,08	1 212 621,24	1,00		
923	465 771,11	1 212 655,47	1,00		
922	465 765,06	1 212 662,19	1,00		
921	465 765,06	1 212 672,60	1,00		
920	465 793,96	1 212 706,50	1,00		
919	465 799,33	1 212 721,94	1,00		
918	465 802,89	1 212 726,85	1,00		
917	465 842,76	1 212 674,96	1,00		
916	465 857,21	1 212 663,75	1,00		
915	465 867,36	1 212 665,04	1,00		
914	465 890,49	1 212 668,10	1,00		
913	465 899,58	1 212 679,71	1,00		
912	465 898,52	1 212 703,12	1,00		
911	465 889,10	1 212 747,02	1,00		
910	465 888,68	1 212 775,66	1,00		
909	465 906,96	1 212 826,59	1,00		
908	465 911,28	1 212 837,48	1,00		
907	465 912,18	1 212 847,38	1,00		
906	465 910,74	1 212 863,04	1,00		
905	465 901,83	1 212 888,06	1,00		
904	465 908,74	1 212 888,42	1,00		
903	465 907,52	1 212 904,03	1,00		

Раздел 2

Сведения о местоположении границ объекта

1	2	3	4	5	6
902	465 903,22	1 212 924,23	Картометрический метод	1,00	—
901	465 905,34	1 212 928,47		1,00	
900	465 910,28	1 212 938,38		1,00	
899	465 915,47	1 212 951,94		1,00	
898	465 920,66	1 212 968,69		1,00	
897	465 925,51	1 212 994,35		1,00	
896	465 926,84	1 213 010,77		1,00	
895	465 929,19	1 213 033,53		1,00	
894	465 933,55	1 213 055,30		1,00	
893	465 938,24	1 213 076,74		1,00	
892	465 939,58	1 213 095,49		1,00	
891	465 938,91	1 213 117,26		1,00	
890	465 936,56	1 213 136,01		1,00	
889	465 929,86	1 213 155,10		1,00	
888	465 922,49	1 213 172,18		1,00	
887	465 916,47	1 213 182,23		1,00	
886	465 901,40	1 213 210,19		1,00	
885	465 892,69	1 213 224,93		1,00	
884	465 885,33	1 213 236,31		1,00	
883	465 876,28	1 213 248,70		1,00	
882	465 867,24	1 213 263,10		1,00	
881	465 858,53	1 213 278,17		1,00	
880	465 849,16	1 213 295,92		1,00	
879	465 839,78	1 213 314,34		1,00	
878	465 827,73	1 213 339,07		1,00	
877	465 816,33	1 213 364,40		1,00	
876	465 810,47	1 213 378,81		1,00	
875	465 804,11	1 213 393,38		1,00	
874	465 798,92	1 213 403,42		1,00	
873	465 790,39	1 213 417,99		1,00	
872	465 786,02	1 213 435,83		1,00	
871	465 785,69	1 213 443,86		1,00	
870	465 785,20	1 213 448,56		1,00	
869	465 807,94	1 213 455,82		1,00	
868	465 802,88	1 213 469,33		1,00	
867	465 798,82	1 213 493,98		1,00	
866	465 796,83	1 213 500,05		1,00	
865	465 779,29	1 213 493,58		1,00	
864	465 776,41	1 213 502,23		1,00	
863	465 764,47	1 213 496,33		1,00	
862	465 745,66	1 213 488,50		1,00	
861	465 713,31	1 213 482,59		1,00	
860	465 684,48	1 213 478,47		1,00	
859	465 666,64	1 213 475,45		1,00	
858	465 632,80	1 213 450,55		1,00	
857	465 646,75	1 213 436,04		1,00	
856	465 662,29	1 213 406,94		1,00	
855	465 665,95	1 213 404,47		1,00	
854	465 684,75	1 213 415,83		1,00	
853	465 685,22	1 213 415,81		1,00	
852	465 689,24	1 213 414,64	1,00		
851	465 692,25	1 213 412,30	1,00		
850	465 695,27	1 213 407,94	1,00		
849	465 701,14	1 213 396,56	1,00		
848	465 719,27	1 213 352,45	1,00		

Раздел 2

Сведения о местоположении границ объекта

1	2	3	4	5	6
847	465 732,66	1 213 322,98	Картометрический метод	1,00	—
846	465 749,58	1 213 289,91		1,00	
845	465 772,30	1 213 254,81		1,00	
844	465 794,40	1 213 217,30		1,00	
843	465 819,85	1 213 179,26		1,00	
842	465 832,54	1 213 155,57		1,00	
841	465 863,00	1 213 103,11		1,00	
840	465 861,19	1 213 083,24		1,00	
839	465 861,19	1 213 083,23		1,00	
838	465 846,29	1 213 073,91		1,00	
837	465 828,31	1 213 073,91		1,00	
836	465 815,78	1 213 080,36		1,00	
835	465 797,16	1 213 093,48		1,00	
834	465 786,24	1 213 096,10		1,00	
833	465 776,82	1 213 095,63		1,00	
832	465 763,55	1 213 086,56		1,00	
831	465 734,65	1 213 047,19		1,00	
830	465 718,17	1 213 038,60		1,00	
829	465 704,89	1 213 036,93		1,00	
828	465 694,19	1 213 040,03		1,00	
827	465 688,20	1 213 049,34		1,00	
826	465 689,48	1 213 059,84		1,00	
825	465 715,60	1 213 096,10		1,00	
824	465 716,02	1 213 102,31		1,00	
823	465 712,81	1 213 107,08		1,00	
822	465 698,26	1 213 105,65		1,00	
821	465 666,15	1 213 086,56		1,00	
820	465 651,80	1 213 082,98		1,00	
819	465 640,88	1 213 086,80		1,00	
818	465 628,90	1 213 093,48		1,00	
817	465 619,05	1 213 094,43		1,00	
816	465 609,20	1 213 087,51		1,00	
815	465 585,01	1 213 045,04		1,00	
814	465 581,37	1 213 027,38		1,00	
813	465 583,30	1 213 016,41		1,00	
812	465 589,51	1 213 004,48		1,00	
811	465 575,51	1 213 011,19		1,00	
810	465 561,78	1 213 017,17		1,00	
809	465 544,83	1 213 021,95		1,00	
808	465 529,37	1 213 020,00		1,00	
807	465 527,59	1 213 016,83		1,00	
806	465 526,76	1 213 015,35		1,00	
805	465 522,69	1 213 017,68		1,00	
804	465 519,10	1 213 018,35		1,00	
803	465 497,79	1 213 011,12		1,00	
802	465 462,59	1 212 995,47		1,00	
801	465 434,34	1 212 985,05		1,00	
800	465 372,94	1 212 890,97	1,00		
799	465 345,29	1 212 908,25	1,00		
798	465 370,83	1 212 945,78	1,00		
797	465 377,15	1 212 959,70	1,00		
796	465 373,02	1 212 961,94	1,00		
795	465 423,71	1 213 040,73	1,00		
794	465 425,67	1 213 039,61	1,00		
793	465 432,21	1 213 051,20	1,00		

Раздел 2

Сведения о местоположении границ объекта

1	2	3	4	5	6
792	465 445,33	1 213 098,49	Картометрический метод	1,00	—
791	465 448,75	1 213 135,24		1,00	
790	465 442,76	1 213 157,66		1,00	
789	465 435,48	1 213 160,05		1,00	
788	465 428,63	1 213 156,23		1,00	
787	465 421,78	1 213 142,87		1,00	
786	465 424,58	1 213 267,01		1,00	
785	465 442,33	1 213 331,37		1,00	
784	465 474,87	1 213 323,74		1,00	
783	465 491,14	1 213 314,19		1,00	
782	465 497,18	1 213 313,27		1,00	
781	465 500,85	1 213 319,61		1,00	
780	465 514,28	1 213 345,75		1,00	
779	465 522,00	1 213 369,00		1,00	
778	465 526,81	1 213 385,42		1,00	
777	465 562,86	1 213 382,22		1,00	
776	465 575,79	1 213 381,27		1,00	
775	465 593,36	1 213 390,26		1,00	
774	465 629,48	1 213 423,26		1,00	
773	465 632,43	1 213 433,50		1,00	
772	465 629,86	1 213 446,86		1,00	
771	465 612,73	1 213 452,11		1,00	
770	465 590,02	1 213 449,70		1,00	
769	465 571,63	1 213 437,32		1,00	
768	465 569,04	1 213 437,49		1,00	
767	465 563,51	1 213 437,88		1,00	
766	465 557,93	1 213 438,27		1,00	
765	465 543,37	1 213 448,77		1,00	
764	465 534,38	1 213 452,11		1,00	
763	465 509,12	1 213 450,20		1,00	
762	465 485,57	1 213 461,65		1,00	
761	465 472,96	1 213 470,39		1,00	
760	465 465,68	1 213 488,93		1,00	
759	465 465,33	1 213 544,88		1,00	
758	465 471,21	1 213 590,81		1,00	
757	465 463,26	1 213 632,26		1,00	
756	465 488,36	1 213 656,36		1,00	
755	465 509,76	1 213 652,54		1,00	
754	465 541,13	1 213 667,86		1,00	
753	465 559,64	1 213 685,95		1,00	
752	465 570,13	1 213 696,44		1,00	
751	465 583,40	1 213 699,78		1,00	
750	465 594,10	1 213 693,34		1,00	
749	465 603,31	1 213 685,46		1,00	
748	465 614,01	1 213 687,13		1,00	
747	465 625,36	1 213 682,84	1,00		
746	465 633,07	1 213 683,31	1,00		
745	465 644,20	1 213 693,57	1,00		
744	465 650,62	1 213 617,70	1,00		
743	465 654,48	1 213 565,68	1,00		
742	465 678,56	1 213 522,97	1,00		
741	465 691,08	1 213 532,28	1,00		
740	465 695,58	1 213 541,59	1,00		
739	465 691,30	1 213 563,78	1,00		
738	465 694,94	1 213 573,32	1,00		

Раздел 2

Сведения о местоположении границ объекта

1	2	3	4	5	6
737	465 715,49	1 213 586,45	Картометрический метод	1,00	—
736	465 716,13	1 213 592,89		1,00	
735	465 716,77	1 213 605,53		1,00	
734	465 733,90	1 213 611,98		1,00	
733	465 739,28	1 213 614,75		1,00	
732	465 736,05	1 213 622,20		1,00	
731	465 746,98	1 213 626,85		1,00	
730	465 748,45	1 213 630,11		1,00	
729	465 745,88	1 213 648,96		1,00	
728	465 739,25	1 213 658,27		1,00	
727	465 689,80	1 213 656,36		1,00	
726	465 685,30	1 213 661,13		1,00	
725	465 682,31	1 213 668,76		1,00	
724	465 679,95	1 213 706,22		1,00	
723	465 672,24	1 213 726,51		1,00	
722	465 663,04	1 213 735,33		1,00	
721	465 651,69	1 213 742,25		1,00	
720	465 639,49	1 213 743,92		1,00	
719	465 628,57	1 213 756,81		1,00	
718	465 604,60	1 213 784,96		1,00	
717	465 585,97	1 213 823,86		1,00	
716	465 579,55	1 213 850,34		1,00	
715	465 576,34	1 213 908,32		1,00	
714	465 586,40	1 214 106,85		1,00	
713	465 592,61	1 214 211,12		1,00	
712	465 609,73	1 214 278,64		1,00	
711	465 608,63	1 214 278,20		1,00	
710	465 590,05	1 214 309,58		1,00	
709	465 577,59	1 214 325,33		1,00	
708	465 567,06	1 214 341,40		1,00	
707	465 543,60	1 214 375,08		1,00	
706	465 548,68	1 214 378,80		1,00	
705	465 443,99	1 214 524,23		1,00	
704	465 439,58	1 214 521,14		1,00	
703	465 482,10	1 214 457,96		1,00	
702	465 454,89	1 214 472,46		1,00	
701	465 442,53	1 214 449,89		1,00	
700	465 423,38	1 214 457,40		1,00	
699	465 414,67	1 214 460,04		1,00	
698	465 413,19	1 214 456,52		1,00	
697	465 412,85	1 214 455,74		1,00	
696	465 402,95	1 214 459,14		1,00	
695	465 393,35	1 214 462,44		1,00	
694	465 387,62	1 214 464,45		1,00	
693	465 384,99	1 214 468,55		1,00	
692	465 377,01	1 214 478,78		1,00	
691	465 372,09	1 214 487,82		1,00	
690	465 372,01	1 214 488,45		1,00	
689	465 370,48	1 214 500,34	1,00		
688	465 368,41	1 214 516,44	1,00		
687	465 380,09	1 214 542,47	1,00		
686	465 422,00	1 214 563,02	1,00		
685	465 447,89	1 214 561,58	1,00		
684	465 450,77	1 214 548,93	1,00		
683	465 453,51	1 214 539,44	1,00		

Раздел 2

Сведения о местоположении границ объекта

1	2	3	4	5	6
682	465 456,36	1 214 531,56	Картометрический метод	1,00	—
681	465 459,61	1 214 524,02		1,00	
680	465 463,22	1 214 516,48		1,00	
679	465 473,79	1 214 498,24		1,00	
678	465 485,42	1 214 480,94		1,00	
677	465 507,93	1 214 449,40		1,00	
676	465 549,80	1 214 390,96		1,00	
675	465 571,68	1 214 359,40		1,00	
674	465 594,41	1 214 325,56		1,00	
673	465 610,53	1 214 300,02		1,00	
672	465 615,88	1 214 290,58		1,00	
671	465 631,48	1 214 261,43		1,00	
670	465 660,73	1 214 199,93		1,00	
669	465 668,53	1 214 182,03		1,00	
668	465 668,81	1 214 182,15		1,00	
667	465 670,08	1 214 179,33		1,00	
666	465 669,80	1 214 179,21		1,00	
665	465 733,22	1 214 033,85		1,00	
664	465 733,57	1 214 034,00		1,00	
663	465 733,95	1 214 033,08		1,00	
662	465 733,61	1 214 032,94		1,00	
661	465 743,70	1 214 009,19		1,00	
660	465 743,88	1 214 009,26		1,00	
659	465 744,26	1 214 008,34		1,00	
658	465 744,09	1 214 008,27		1,00	
657	465 841,54	1 213 779,03		1,00	
656	465 827,33	1 213 773,48		1,00	
655	465 851,61	1 213 716,00		1,00	
654	465 865,33	1 213 721,69		1,00	
653	465 880,46	1 213 684,33		1,00	
652	465 938,36	1 213 563,69		1,00	
651	465 953,99	1 213 534,21		1,00	
650	465 967,66	1 213 515,66		1,00	
649	465 980,01	1 213 503,11		1,00	
648	465 955,23	1 213 494,11		1,00	
647	465 997,17	1 213 414,96		1,00	
646	466 003,02	1 213 407,40		1,00	
645	466 014,72	1 213 379,69		1,00	
644	466 030,31	1 213 349,74		1,00	
643	466 036,45	1 213 339,02		1,00	
642	466 098,55	1 213 240,69		1,00	
641	466 164,57	1 213 343,23		1,00	
640	466 329,84	1 213 231,92		1,00	
639	466 341,85	1 213 223,83		1,00	
638	466 348,13	1 213 222,22		1,00	
637	466 350,68	1 213 220,46	1,00		
636	466 384,39	1 213 196,60	1,00		
635	466 384,86	1 213 197,30	1,00		
634	466 385,70	1 213 196,74	1,00		
633	466 385,21	1 213 196,02	1,00		
632	466 424,45	1 213 168,26	1,00		
631	466 442,29	1 213 155,91	1,00		
630	466 463,57	1 213 140,89	1,00		
629	466 481,47	1 213 128,22	1,00		
628	466 482,45	1 213 129,60	1,00		

Раздел 2

Сведения о местоположении границ объекта

1	2	3	4	5	6
627	466 482,69	1 213 129,42	Картометрический метод	1,00	—
626	466 481,71	1 213 128,05		1,00	
625	466 512,65	1 213 106,14		1,00	
624	466 543,41	1 213 084,65		1,00	
623	466 694,61	1 212 978,43		1,00	
622	466 695,06	1 212 979,07		1,00	
621	466 695,88	1 212 978,49		1,00	
620	466 695,43	1 212 977,86		1,00	
619	466 697,76	1 212 976,22		1,00	
618	466 721,54	1 212 959,21		1,00	
617	466 722,04	1 212 959,92		1,00	
616	466 722,86	1 212 959,34		1,00	
615	466 722,36	1 212 958,62		1,00	
614	466 753,61	1 212 936,27		1,00	
613	466 754,19	1 212 937,09		1,00	
612	466 755,01	1 212 936,51		1,00	
611	466 754,43	1 212 935,69		1,00	
610	466 785,05	1 212 913,60		1,00	
609	466 786,39	1 212 913,82		1,00	
608	466 786,45	1 212 913,53		1,00	
607	466 785,39	1 212 913,36		1,00	
606	466 853,35	1 212 864,61		1,00	
605	466 926,74	1 212 807,60		1,00	
604	466 961,14	1 212 771,05		1,00	
603	466 952,57	1 212 763,78		1,00	
602	466 942,51	1 212 763,41		1,00	
601	466 920,65	1 212 738,56		1,00	
600	466 888,84	1 212 716,75		1,00	
599	466 878,90	1 212 706,78		1,00	
598	466 772,94	1 212 598,89		1,00	
597	466 761,75	1 212 590,18		1,00	
596	466 722,20	1 212 566,64		1,00	
595	466 698,64	1 212 555,71		1,00	
594	466 618,32	1 212 577,96		1,00	
593	466 664,79	1 212 641,59		1,00	
592	466 732,13	1 212 727,33		1,00	
591	466 682,45	1 212 762,96		1,00	
590	466 574,16	1 212 623,47		1,00	
589	466 565,68	1 212 632,21		1,00	
588	466 540,78	1 212 647,53		1,00	
587	466 560,31	1 212 685,28		1,00	
586	466 587,38	1 212 749,83		1,00	
585	466 592,60	1 212 773,65		1,00	
584	466 585,95	1 212 790,05	1,00		
583	466 563,64	1 212 811,75	1,00		
582	466 515,69	1 212 837,67	1,00		
581	466 504,77	1 212 843,50	1,00		
580	466 504,29	1 212 853,55	1,00		
579	466 515,69	1 212 869,42	1,00		
578	466 519,01	1 212 876,83	1,00		
577	466 517,12	1 212 886,40	1,00		
576	466 518,06	1 212 904,35	1,00		
575	466 522,75	1 212 926,54	1,00		
574	466 526,17	1 212 929,80	1,00		
573	466 542,75	1 212 950,39	1,00		

Раздел 2

Сведения о местоположении границ объекта

1	2	3	4	5	6
572	466 546,07	1 212 965,73	Картометрический метод	1,00	—
571	466 538,00	1 212 980,02		1,00	
570	466 518,53	1 212 978,96		1,00	
569	466 499,07	1 212 940,86		1,00	
568	466 483,88	1 212 913,87		1,00	
567	466 454,91	1 212 896,94		1,00	
566	466 428,80	1 212 892,71		1,00	
565	466 404,11	1 212 904,35		1,00	
564	466 379,90	1 212 928,16		1,00	
563	466 373,26	1 212 939,80		1,00	
562	466 378,01	1 212 950,91		1,00	
561	466 384,65	1 212 959,91		1,00	
560	466 383,70	1 212 972,61		1,00	
559	466 375,66	1 212 988,57		1,00	
558	466 394,42	1 213 014,57		1,00	
557	466 393,20	1 213 024,99		1,00	
556	466 384,65	1 213 033,46		1,00	
555	466 370,88	1 213 034,52		1,00	
554	466 361,86	1 213 015,47		1,00	
553	466 358,54	1 212 995,36		1,00	
552	466 349,52	1 212 984,78		1,00	
551	466 330,05	1 212 984,78		1,00	
550	466 302,04	1 212 996,95		1,00	
549	466 268,33	1 213 026,58		1,00	
548	466 246,17	1 213 049,11		1,00	
547	466 243,58	1 213 055,48		1,00	
546	466 231,30	1 213 080,03		1,00	
545	466 197,59	1 213 102,25		1,00	
544	466 170,06	1 213 112,84		1,00	
543	466 148,22	1 213 105,96		1,00	
542	466 122,58	1 213 073,68		1,00	
541	466 108,34	1 213 065,21		1,00	
540	466 087,92	1 213 030,82		1,00	
539	466 072,73	1 213 003,83		1,00	
538	466 039,50	1 212 979,49		1,00	
537	466 022,41	1 212 953,56		1,00	
536	466 015,76	1 212 930,80		1,00	
535	466 010,54	1 212 904,87		1,00	
534	466 009,92	1 212 894,00		1,00	
533	466 030,26	1 212 889,50		1,00	
532	466 048,44	1 212 897,33		1,00	
531	466 095,24	1 212 939,63		1,00	
530	466 112,70	1 212 960,78		1,00	
529	466 124,76	1 212 961,14		1,00	
528	466 134,21	1 212 959,07		1,00	
527	466 142,13	1 212 955,38	1,00		
526	466 145,46	1 212 947,91	1,00		
525	466 142,94	1 212 939,99	1,00		
524	466 125,12	1 212 925,95	1,00		
523	466 116,39	1 212 918,48	1,00		
522	466 115,13	1 212 906,87	1,00		
521	466 118,91	1 212 900,66	1,00		
520	466 130,88	1 212 898,14	1,00		
519	466 144,20	1 212 895,26	1,00		
518	466 149,60	1 212 891,12	1,00		

Раздел 2

Сведения о местоположении границ объекта

1	2	3	4	5	6
517	466 150,41	1 212 874,56	Картометрический метод	1,00	—
516	466 146,27	1 212 860,07		1,00	
515	466 142,94	1 212 856,38		1,00	
514	466 086,60	1 212 858,45		1,00	
513	466 059,69	1 212 862,95		1,00	
512	466 029,00	1 212 865,02		1,00	
511	466 014,51	1 212 866,28		1,00	
510	466 007,85	1 212 863,76		1,00	
509	465 998,76	1 212 848,46		1,00	
508	465 986,25	1 212 823,62		1,00	
507	465 986,25	1 212 817,86		1,00	
506	466 012,44	1 212 809,94		1,00	
505	466 031,43	1 212 807,06		1,00	
504	466 046,82	1 212 797,16		1,00	
503	466 048,44	1 212 786,36		1,00	
502	466 041,87	1 212 781,41		1,00	
501	466 030,62	1 212 777,27		1,00	
500	466 005,33	1 212 776,82		1,00	
499	465 984,81	1 212 779,88		1,00	
498	465 976,17	1 212 776,55		1,00	
497	465 972,84	1 212 763,68		1,00	
496	465 973,20	1 212 741,36		1,00	
495	465 997,68	1 212 733,44		1,00	
494	466 006,41	1 212 731,37		1,00	
493	466 011,00	1 212 719,40		1,00	
492	466 006,77	1 212 699,06		1,00	
491	466 005,51	1 212 687,90		1,00	
490	466 009,74	1 212 683,31		1,00	
489	466 021,71	1 212 678,36		1,00	
488	466 060,68	1 212 660,99		1,00	
487	466 075,08	1 212 649,56		1,00	
486	466 080,48	1 212 625,98		1,00	
485	466 086,33	1 212 608,61		1,00	
484	466 088,77	1 212 594,88		1,00	
483	466 088,40	1 212 586,65		1,00	
482	466 086,33	1 212 577,92		1,00	
481	466 082,19	1 212 577,11		1,00	
480	466 054,83	1 212 584,94		1,00	
479	466 022,52	1 212 586,65		1,00	
478	466 009,65	1 212 587,01		1,00	
477	466 002,18	1 212 585,39		1,00	
476	465 999,30	1 212 581,25		1,00	
475	465 997,59	1 212 569,28		1,00	
474	465 999,30	1 212 556,77		1,00	
473	465 999,30	1 212 550,20		1,00	
472	465 996,78	1 212 547,50		1,00	
471	465 982,65	1 212 550,20	1,00		
470	465 979,32	1 212 550,83	1,00		
469	465 974,28	1 212 536,07	1,00		
468	465 968,25	1 212 505,56	1,00		
467	465 955,74	1 212 501,15	1,00		
466	465 947,01	1 212 496,83	1,00		
465	465 946,02	1 212 490,80	1,00		
464	465 949,71	1 212 486,03	1,00		
463	465 958,80	1 212 483,42	1,00		

Раздел 2

Сведения о местоположении границ объекта

1	2	3	4	5	6
462	465 965,82	1 212 480,72	Картометрический метод	1,00	—
461	465 966,81	1 212 465,24		1,00	
460	465 962,49	1 212 460,20		1,00	
459	465 954,12	1 212 459,57		1,00	
458	465 936,66	1 212 463,89		1,00	
457	465 923,25	1 212 465,24		1,00	
456	465 918,48	1 212 460,92		1,00	
455	465 921,54	1 212 451,83		1,00	
454	465 939,63	1 212 443,46		1,00	
453	465 947,37	1 212 436,35		1,00	
452	465 950,43	1 212 429,33		1,00	
451	465 945,66	1 212 414,93		1,00	
450	465 942,33	1 212 400,44		1,00	
449	465 934,21	1 212 387,17		1,00	
448	465 925,68	1 212 374,16		1,00	
447	465 877,63	1 212 369,16		1,00	
446	465 884,72	1 212 364,60		1,00	
445	465 932,67	1 212 360,36		1,00	
444	465 956,41	1 212 351,90		1,00	
443	466 004,52	1 212 313,74		1,00	
442	466 003,51	1 212 311,38		1,00	
441	465 992,09	1 212 308,37		1,00	
440	465 971,93	1 212 298,30		1,00	
439	465 966,57	1 212 288,61		1,00	
438	465 868,72	1 212 099,43		1,00	
437	465 843,01	1 212 065,06		1,00	
436	465 838,08	1 212 060,70		1,00	
Вырез 1 из 1					
949	466 785,39	1 212 913,36	Картометрический метод	1,00	—
950	466 785,38	1 212 910,01		1,00	
951	466 785,54	1 212 895,58		1,00	
952	466 687,42	1 212 765,88		1,00	
953	466 735,31	1 212 731,65		1,00	
954	466 757,75	1 212 758,91		1,00	
955	466 807,90	1 212 837,31		1,00	
956	466 818,35	1 212 842,25		1,00	
957	466 832,31	1 212 853,84		1,00	
958	466 841,24	1 212 873,29		1,00	
949	466 785,39	1 212 913,36		1,00	
959	466 976,14	1 212 787,22	Картометрический метод	1,00	—
1073	466 941,46	1 212 824,02		1,00	
1072	466 865,38	1 212 879,58		1,00	
1071	466 696,59	1 213 003,63		1,00	
1070	466 694,15	1 213 000,33		1,00	
1069	466 693,91	1 213 000,51		1,00	
1068	466 696,34	1 213 003,80		1,00	
1067	466 650,62	1 213 035,66		1,00	
1066	466 649,18	1 213 033,58		1,00	
1065	466 648,94	1 213 033,76		1,00	
1064	466 650,38	1 213 035,84		1,00	
1063	466 456,92	1 213 170,63		1,00	
1062	466 449,51	1 213 175,69		1,00	
1061	466 414,09	1 213 198,44		1,00	
1060	466 390,19	1 213 215,71		1,00	
1059	466 364,38	1 213 231,99	1,00		

Раздел 2

Сведения о местоположении границ объекта

1	2	3	4	5	6
1058	466 244,19	1 213 313,00	Картометрический метод	1,00	—
1057	466 212,36	1 213 334,89		1,00	
1056	466 166,16	1 213 370,47		1,00	
1055	466 164,91	1 213 368,78		1,00	
1054	466 164,67	1 213 368,96		1,00	
1053	466 165,92	1 213 370,65		1,00	
1052	466 140,68	1 213 386,60		1,00	
1051	466 132,92	1 213 393,25		1,00	
1050	466 132,32	1 213 392,45		1,00	
1049	466 131,52	1 213 393,05		1,00	
1048	466 132,12	1 213 393,85		1,00	
1047	466 092,64	1 213 425,81		1,00	
1046	466 092,03	1 213 425,03		1,00	
1045	466 091,24	1 213 425,65		1,00	
1044	466 091,86	1 213 426,43		1,00	
1043	466 081,76	1 213 434,61		1,00	
1042	466 056,96	1 213 454,67		1,00	
1041	466 056,34	1 213 453,89		1,00	
1040	466 055,56	1 213 454,51		1,00	
1039	466 056,18	1 213 455,29		1,00	
1038	466 030,50	1 213 476,55		1,00	
1037	466 029,70	1 213 475,90		1,00	
1036	466 029,52	1 213 476,14		1,00	
1035	466 030,26	1 213 476,75		1,00	
1034	466 020,88	1 213 484,39		1,00	
1033	465 996,91	1 213 513,08		1,00	
1032	465 992,64	1 213 518,97		1,00	
1031	466 067,02	1 213 564,40		1,00	
1030	466 068,09	1 213 563,01		1,00	
1029	466 072,71	1 213 560,50		1,00	
1028	466 089,45	1 213 557,59		1,00	
1027	466 092,50	1 213 556,09		1,00	
1026	466 101,68	1 213 553,09		1,00	
1025	466 104,53	1 213 547,93		1,00	
1024	466 112,00	1 213 540,65		1,00	
1023	466 126,37	1 213 523,58		1,00	
1022	466 138,83	1 213 503,08		1,00	
1021	466 140,61	1 213 491,83		1,00	
1020	466 139,17	1 213 484,27		1,00	
1019	466 143,46	1 213 489,46		1,00	
1018	466 156,50	1 213 479,00		1,00	
1017	466 136,05	1 213 455,08		1,00	
1016	466 150,77	1 213 443,98		1,00	
1015	466 158,99	1 213 456,31		1,00	
1014	466 194,90	1 213 431,36	1,00		
1013	466 178,43	1 213 407,46	1,00		
1012	466 190,70	1 213 400,55	1,00		
1011	466 205,89	1 213 398,70	1,00		
1010	466 211,35	1 213 407,70	1,00		
1009	466 211,59	1 213 419,87	1,00		
1008	466 216,57	1 213 434,42	1,00		
1007	466 224,88	1 213 446,06	1,00		
1006	466 237,94	1 213 441,56	1,00		
1005	466 245,31	1 213 439,54	1,00		
1004	466 253,19	1 213 448,97	1,00		

Раздел 2

Сведения о местоположении границ объекта

1	2	3	4	5	6
1003	466 261,73	1 213 482,84	Картометрический метод	1,00	—
1002	466 262,67	1 213 509,50		1,00	
1001	466 238,10	1 213 530,49		1,00	
1000	466 396,75	1 213 394,99		1,00	
999	466 411,59	1 213 401,23		1,00	
998	466 429,22	1 213 424,60		1,00	
997	466 460,38	1 213 402,87		1,00	
996	466 442,75	1 213 378,27		1,00	
995	466 446,77	1 213 361,07		1,00	
994	466 590,21	1 213 258,22		1,00	
993	466 613,74	1 213 236,23		1,00	
992	466 647,61	1 213 207,74		1,00	
991	466 670,78	1 213 189,48		1,00	
990	466 774,93	1 213 304,15		1,00	
989	466 812,87	1 213 349,86		1,00	
988	466 970,50	1 213 543,72		1,00	
987	466 972,15	1 213 545,77		1,00	
986	466 991,25	1 213 569,25		1,00	
985	466 992,20	1 213 570,41		1,00	
984	466 993,21	1 213 571,54		1,00	
983	467 056,15	1 213 506,95		1,00	
982	467 064,20	1 213 463,26		1,00	
981	466 829,64	1 213 164,89		1,00	
980	466 844,59	1 213 025,19		1,00	
979	466 836,35	1 212 993,23		1,00	
978	466 822,08	1 212 954,22		1,00	
977	466 808,96	1 212 936,86		1,00	
976	466 868,76	1 212 901,84		1,00	
975	466 985,42	1 213 145,99		1,00	
974	466 959,10	1 213 159,24		1,00	
973	466 976,89	1 213 195,73		1,00	
972	467 003,44	1 213 182,03		1,00	
971	467 012,69	1 213 188,12		1,00	
970	467 022,81	1 213 202,02		1,00	
969	467 044,69	1 213 243,87	1,00		
968	467 085,63	1 213 245,93	1,00		
967	467 089,45	1 213 196,14	1,00		
966	467 090,09	1 213 182,62	1,00		
965	467 091,00	1 213 163,22	1,00		
964	467 081,01	1 213 108,74	1,00		
963	466 981,95	1 212 886,18	1,00		
962	466 965,62	1 212 856,48	1,00		
961	466 972,92	1 212 852,47	1,00		
960	467 002,62	1 212 832,35	1,00		
959	466 976,14	1 212 787,22	1,00		
Вырез 1 из 1					
1074	466 124,13	1 213 465,84	Картометрический метод	1,00	—
1075	466 123,31	1 213 465,62		1,00	
1076	466 120,76	1 213 462,39		1,00	
1077	466 120,28	1 213 461,75		1,00	
1078	466 119,89	1 213 459,70		1,00	
1079	466 121,25	1 213 461,66		1,00	
1074	466 124,13	1 213 465,84		1,00	
1080	465 656,35	1 214 259,34	Картометрический метод	1,00	—
1081	465 678,06	1 214 211,67		1,00	

Раздел 2

Сведения о местоположении границ объекта

1	2	3	4	5	6
1082	465 696,89	1 214 169,42	Картометрический метод	1,00	—
1083	465 695,85	1 214 168,97		1,00	
1084	465 695,97	1 214 168,69		1,00	
1085	465 697,01	1 214 169,15		1,00	
1086	465 752,96	1 214 043,63		1,00	
1087	465 800,42	1 213 930,73		1,00	
1088	465 850,57	1 213 812,29		1,00	
1089	465 861,87	1 213 786,97		1,00	
1090	465 903,84	1 213 803,38		1,00	
1091	465 927,53	1 213 747,46		1,00	
1092	465 885,63	1 213 730,09		1,00	
1093	465 896,13	1 213 703,21		1,00	
1094	465 910,78	1 213 672,47		1,00	
1095	465 915,00	1 213 663,62		1,00	
1096	465 914,55	1 213 663,40		1,00	
1097	465 914,99	1 213 662,50		1,00	
1098	465 915,44	1 213 662,72		1,00	
1099	465 929,35	1 213 633,91		1,00	
1100	465 936,35	1 213 639,80		1,00	
1101	466 017,75	1 213 708,42		1,00	
1102	466 046,45	1 213 724,05		1,00	
1103	466 051,73	1 213 726,43		1,00	
1104	466 048,69	1 213 733,66		1,00	
1105	466 052,96	1 213 747,68		1,00	
1106	466 072,42	1 213 760,65		1,00	
1107	466 094,03	1 213 768,06		1,00	
1108	466 133,50	1 213 794,50		1,00	
1109	466 109,26	1 213 850,51		1,00	
1110	466 110,79	1 213 851,31		1,00	
1111	466 105,50	1 213 862,60		1,00	
1112	466 103,41	1 213 867,06		1,00	
1113	466 100,09	1 213 866,27		1,00	
1114	466 096,51	1 213 874,71		1,00	
1115	466 104,72	1 213 877,16		1,00	
1116	466 112,34	1 213 881,39		1,00	
1117	466 103,63	1 213 897,24		1,00	
1118	466 144,39	1 213 922,72		1,00	
1119	466 134,89	1 213 938,23		1,00	
1120	466 088,22	1 213 909,10		1,00	
1121	466 073,41	1 213 933,31		1,00	
1122	466 066,41	1 213 949,47		1,00	
1123	466 010,82	1 214 076,78	1,00		
1124	465 977,09	1 214 147,10	1,00		
1125	465 948,94	1 214 240,42	1,00		
1126	465 922,78	1 214 272,75	1,00		
1127	465 908,34	1 214 320,25	1,00		
1128	465 922,61	1 214 327,70	1,00		
1129	465 895,87	1 214 378,95	1,00		
1130	465 881,59	1 214 371,50	1,00		
1131	465 837,10	1 214 359,12	1,00		
1132	465 821,50	1 214 381,30	1,00		
1133	465 786,28	1 214 360,93	1,00		
1134	465 797,29	1 214 344,66	1,00		
1135	465 766,21	1 214 324,81	1,00		
1136	465 750,80	1 214 317,08	1,00		

Раздел 2

Сведения о местоположении границ объекта

1	2	3	4	5	6
1137	465 755,67	1 214 307,60	Картометрический метод	1,00	—
1138	465 724,71	1 214 291,54		1,00	
1139	465 706,10	1 214 284,52		1,00	
1140	465 665,88	1 214 264,17		1,00	
1141	465 660,24	1 214 276,20		1,00	
1142	465 650,52	1 214 272,67		1,00	
1080	465 656,35	1 214 259,34		1,00	
1143	465 469,09	1 214 568,54	Картометрический метод	1,00	—
1144	465 473,32	1 214 550,03		1,00	
1145	465 479,65	1 214 533,09		1,00	
1146	465 485,42	1 214 521,57		1,00	
1147	465 492,87	1 214 509,11		1,00	
1148	465 562,88	1 214 410,64		1,00	
1149	465 600,79	1 214 356,16		1,00	
1150	465 607,12	1 214 346,32		1,00	
1151	465 615,16	1 214 351,98		1,00	
1152	465 607,54	1 214 362,90		1,00	
1153	465 595,33	1 214 381,34		1,00	
1154	465 545,57	1 214 443,84		1,00	
1155	465 518,51	1 214 483,12		1,00	
1156	465 504,04	1 214 503,90		1,00	
1157	465 499,63	1 214 512,82		1,00	
1158	465 499,63	1 214 512,84		1,00	
1159	465 508,95	1 214 518,00		1,00	
1160	465 637,16	1 214 666,02		1,00	
1161	465 633,41	1 214 687,47		1,00	
1162	465 631,98	1 214 695,68		1,00	
1163	465 626,90	1 214 724,73		1,00	
1164	465 564,16	1 215 174,09		1,00	
1165	465 561,42	1 215 193,68		1,00	
1166	465 543,78	1 215 212,97		1,00	
1167	465 535,24	1 215 246,84		1,00	
1168	465 536,96	1 215 262,08		1,00	
1169	465 538,25	1 215 273,62		1,00	
1170	465 528,99	1 215 289,21		1,00	
1171	465 524,92	1 215 296,06		1,00	
1172	465 521,78	1 215 296,31		1,00	
1173	465 518,81	1 215 296,31		1,00	
1174	465 517,16	1 215 295,42		1,00	
1175	465 519,04	1 215 292,25		1,00	
1176	465 512,69	1 215 291,81	1,00		
1177	465 499,39	1 215 285,20	1,00		
1178	465 480,41	1 215 279,05	1,00		
1179	465 450,50	1 215 246,24	1,00		
1180	465 443,85	1 215 229,31	1,00		
1181	465 443,85	1 215 206,55	1,00		
1182	465 450,98	1 215 184,33	1,00		
1183	465 470,74	1 215 148,65	1,00		
1184	465 474,32	1 215 122,41	1,00		
1185	465 477,16	1 215 102,61	1,00		
1186	465 479,94	1 215 006,53	1,00		
1187	465 503,67	1 214 923,98	1,00		
1188	465 501,78	1 214 901,76	1,00		
1189	465 490,86	1 214 882,71	1,00		
1190	465 473,52	1 214 867,60	1,00		

Раздел 2**Сведения о местоположении границ объекта**

1	2	3	4	5	6
1191	465 474,35	1 214 851,83	Картометрический метод	1,00	—
1192	465 474,51	1 214 822,98		1,00	
1193	465 470,78	1 214 708,08		1,00	
1194	465 470,16	1 214 691,75		1,00	
1195	465 469,94	1 214 670,60		1,00	
1196	465 467,03	1 214 603,50		1,00	
1197	465 467,29	1 214 586,93		1,00	
1143	465 469,09	1 214 568,54		1,00	
3. Сведения о характерных точках части (частей) границы объекта					
1	2	3	4	5	6
—	—	—	—	—	—

Прохождение границы		Описание прохождения границы
от точки	до точки	
1	2	3
—	—	—

Раздел 4

План границ объекта

Зона застройки малоэтажными жилыми домами (Ж-1) муниципального образования сельское поселение «село Климов Завод» Юхновского района Калужской области

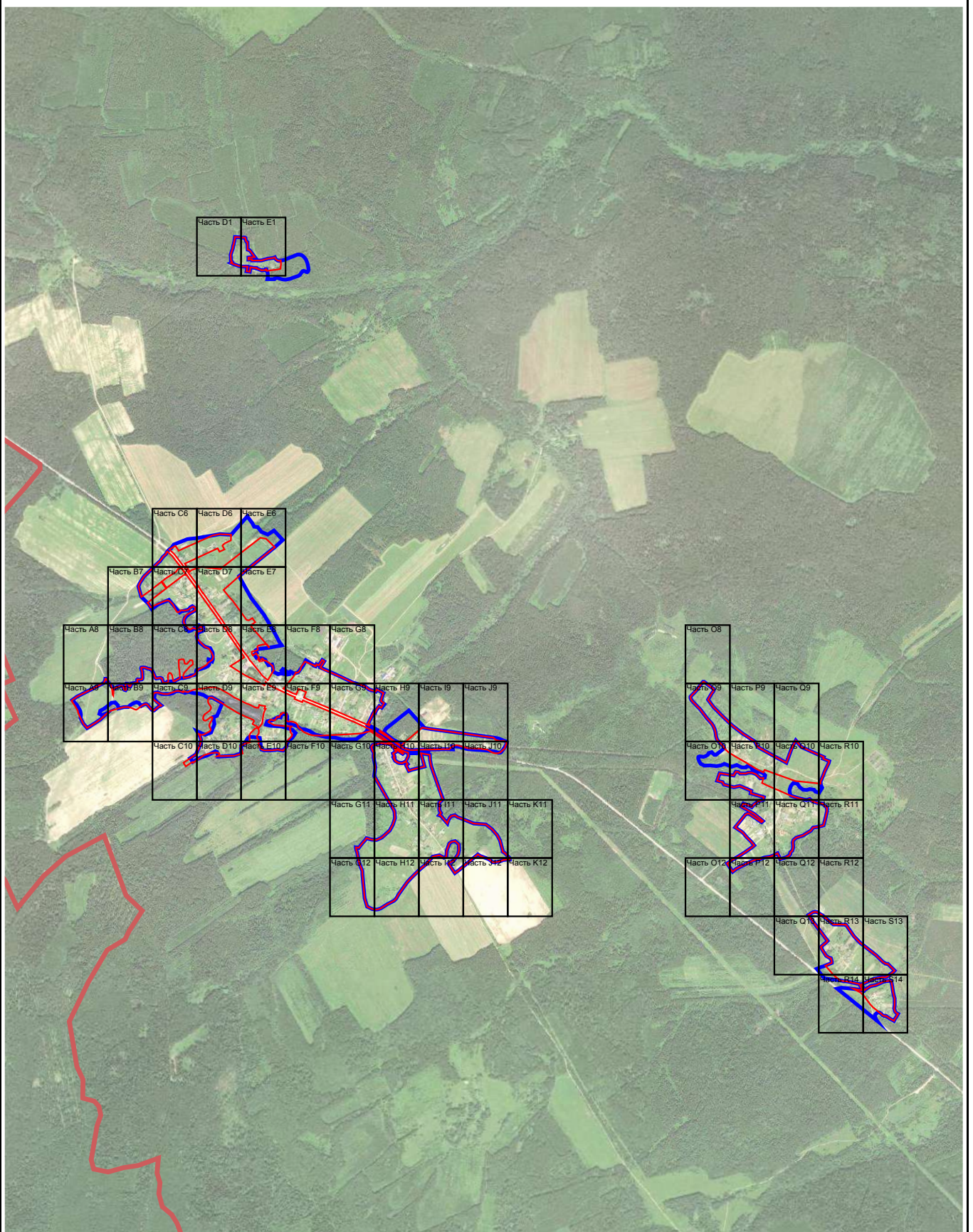

Масштаб 1:40 000

Подпись

Вячеслав Олегович

Дата

11 марта 2024 г.

Место для оттиска печати (при наличии) лица, составившего описание местоположения границ объекта



Раздел 4
План границ объекта

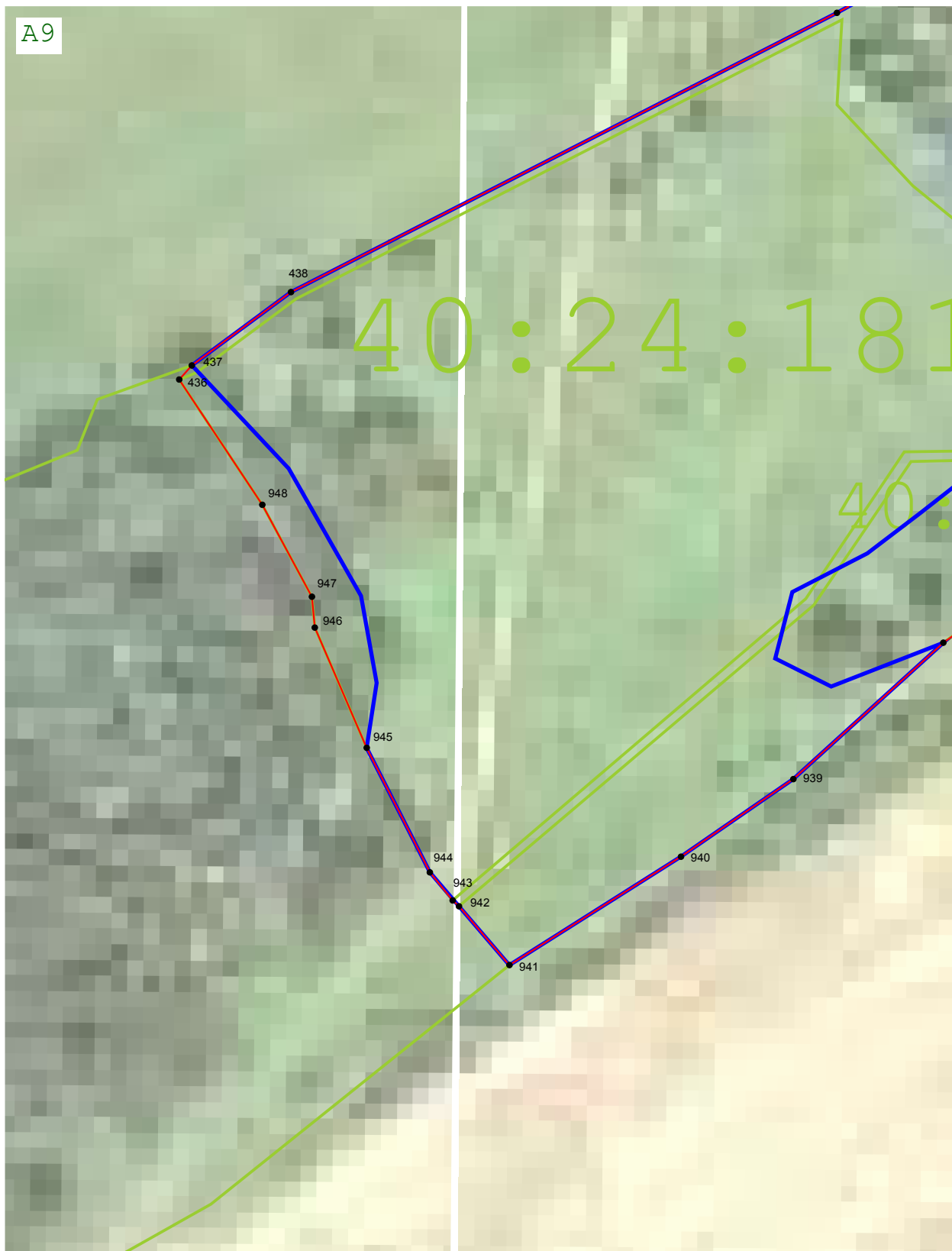

Масштаб 1:2 000

Подпись *Вячеслав Олегович* Дата « 11 » марта 20 24 г.

Место для оттиска печати (при наличии) лица, составившего описание местоположения границ объекта



Раздел 4
План границ объекта



Масштаб 1:2 000

Подпись *Вячеслав Олегович Шангин* Дата « 11 » марта 20 24 г.

Место для оттиска печати (при наличии) лица, составившего описание местоположения границ объекта



Раздел 4
План границ объекта

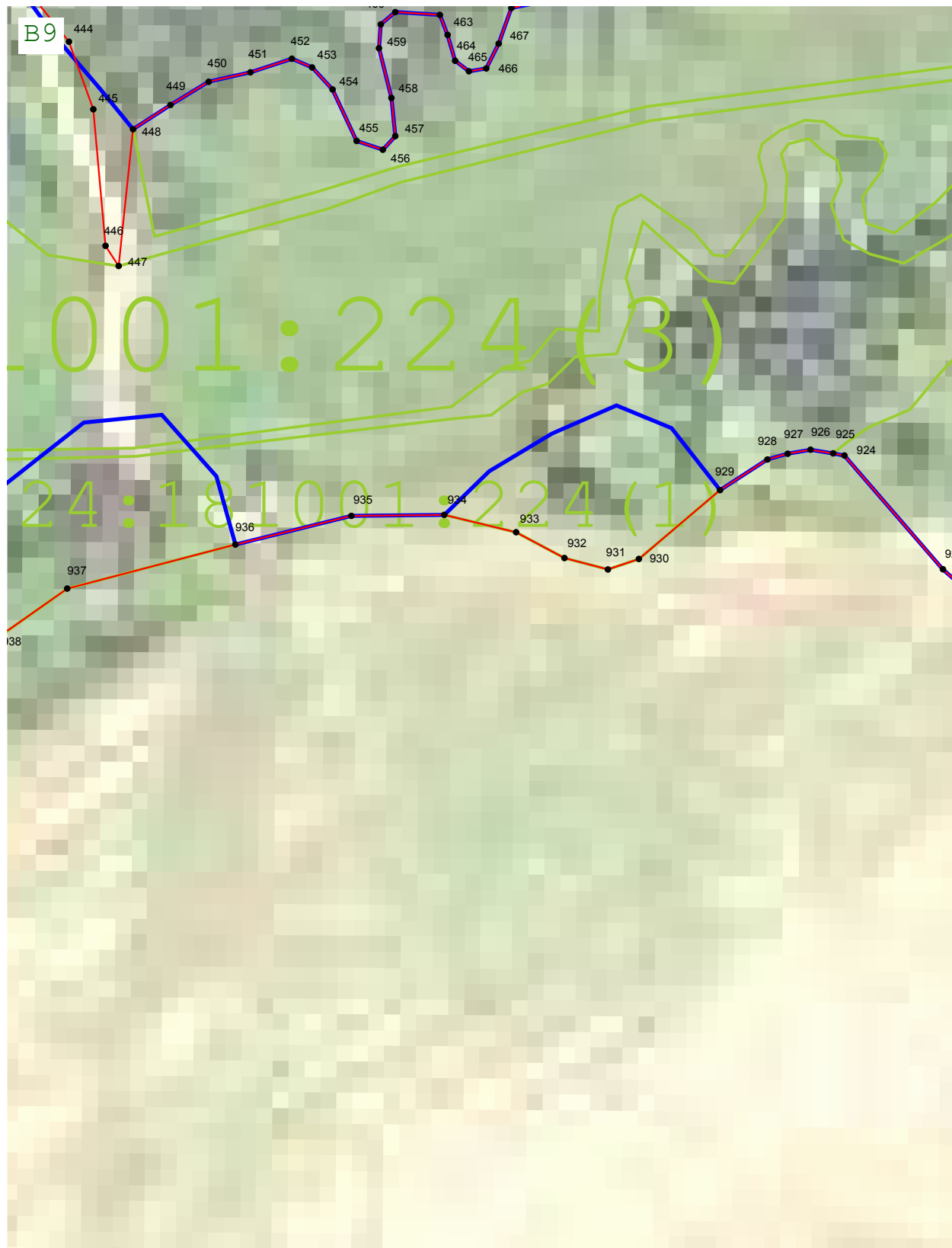

Масштаб 1:2 000

Подпись Олег Владимирович В.О. Дата « 11 » марта 20 24 г.

Место для оттиска печати (при наличии) лица, составившего описание местоположения границ объекта



Раздел 4
План границ объекта

С6



Масштаб 1:2 000

Подпись *Вячеслав Олегович Шангин* Дата « 11 » марта 20 24 г.

Место для оттиска печати (при наличии) лица, составившего описание местоположения границ объекта



Раздел 4
План границ объекта

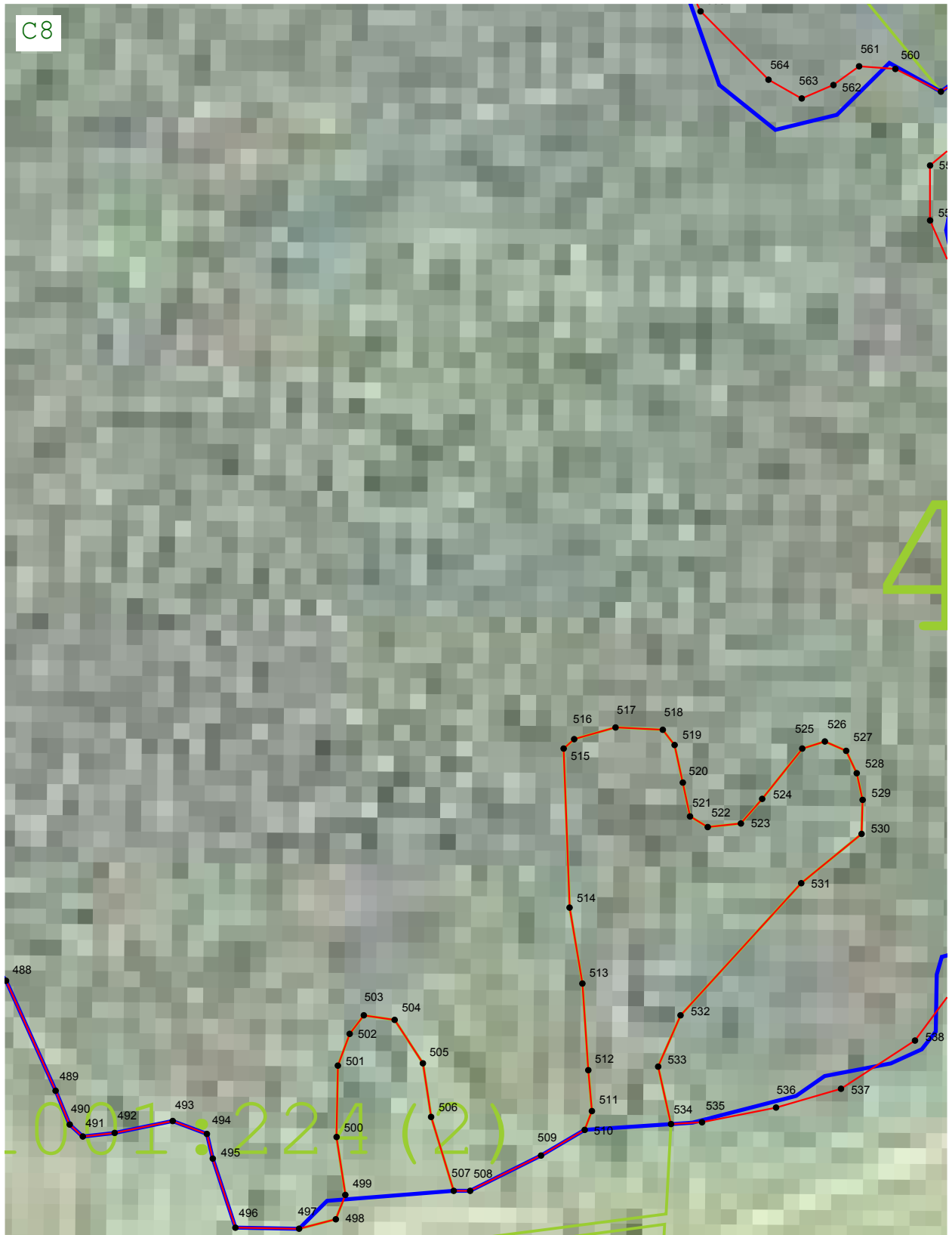

Масштаб 1:2 000

Подпись Олег Владимирович В.О. Дата « 11 » марта 20 24 г.

Место для оттиска печати (при наличии) лица, составившего описание местоположения границ объекта



Раздел 4
План границ объекта

C10



Масштаб 1:2 000

Подпись *Вячеслав Олегович* Дата « 11 » марта 20 24 г.

Место для оттиска печати (при наличии) лица, составившего описание местоположения границ объекта



Раздел 4
План границ объекта

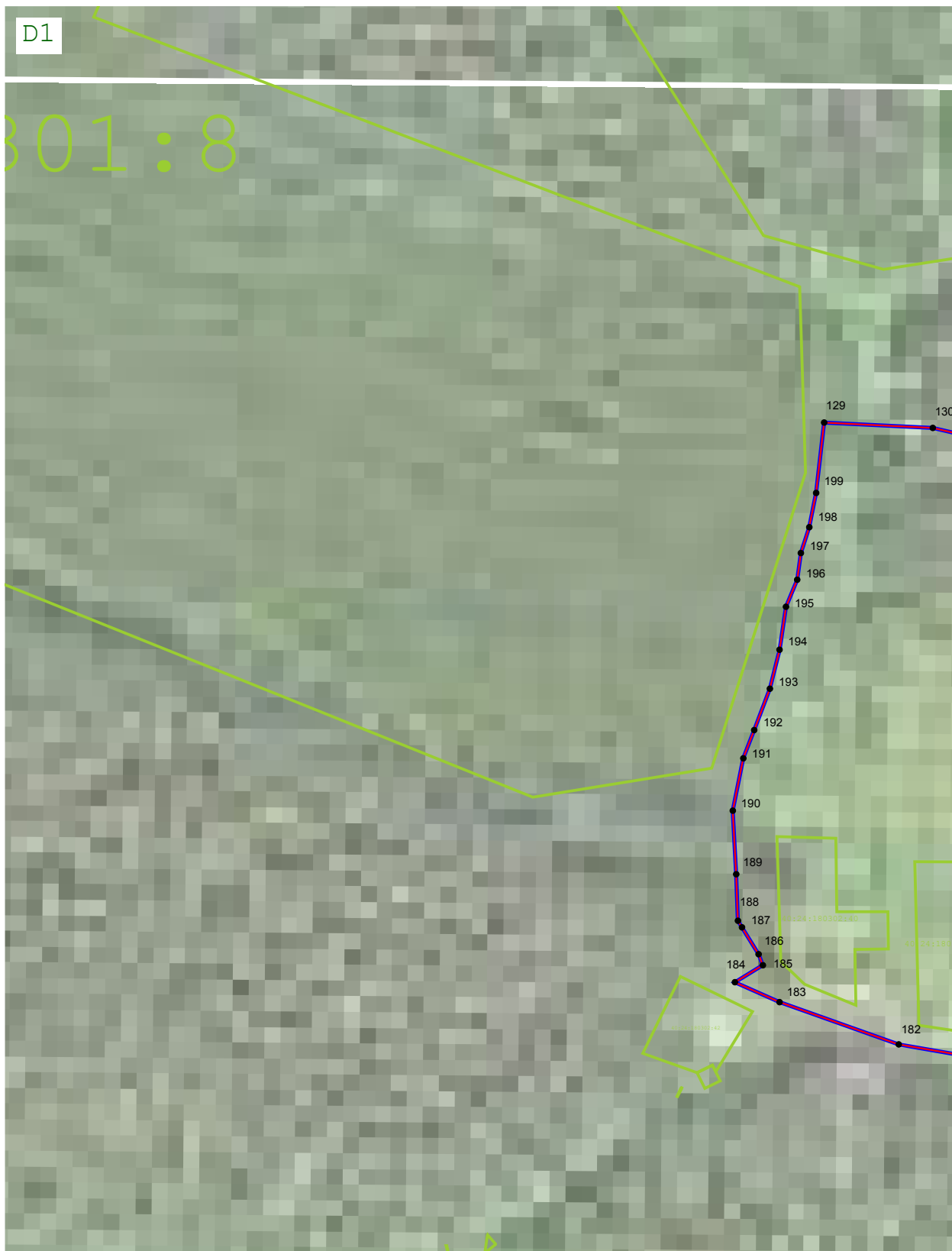

Подпись *Вячеслав Олегович* Дата « 11 » марта 20 24 г.

Место для оттиска печати (при наличии) лица, составившего описание местоположения границ объекта



Раздел 4
План границ объекта

D6



Масштаб 1:2 000

Подпись

Вячеслав Олегович Шангин

Дата « 11 » марта 20 24 г.

Место для оттиска печати (при наличии) лица, составившего описание местоположения границ объекта



Раздел 4
План границ объекта



Масштаб 1:2 000

Подпись *Вячеслав Олегович Шангин* Дата « 11 » марта 20 24 г.

Место для оттиска печати (при наличии) лица, составившего описание местоположения границ объекта



Раздел 4
План границ объекта

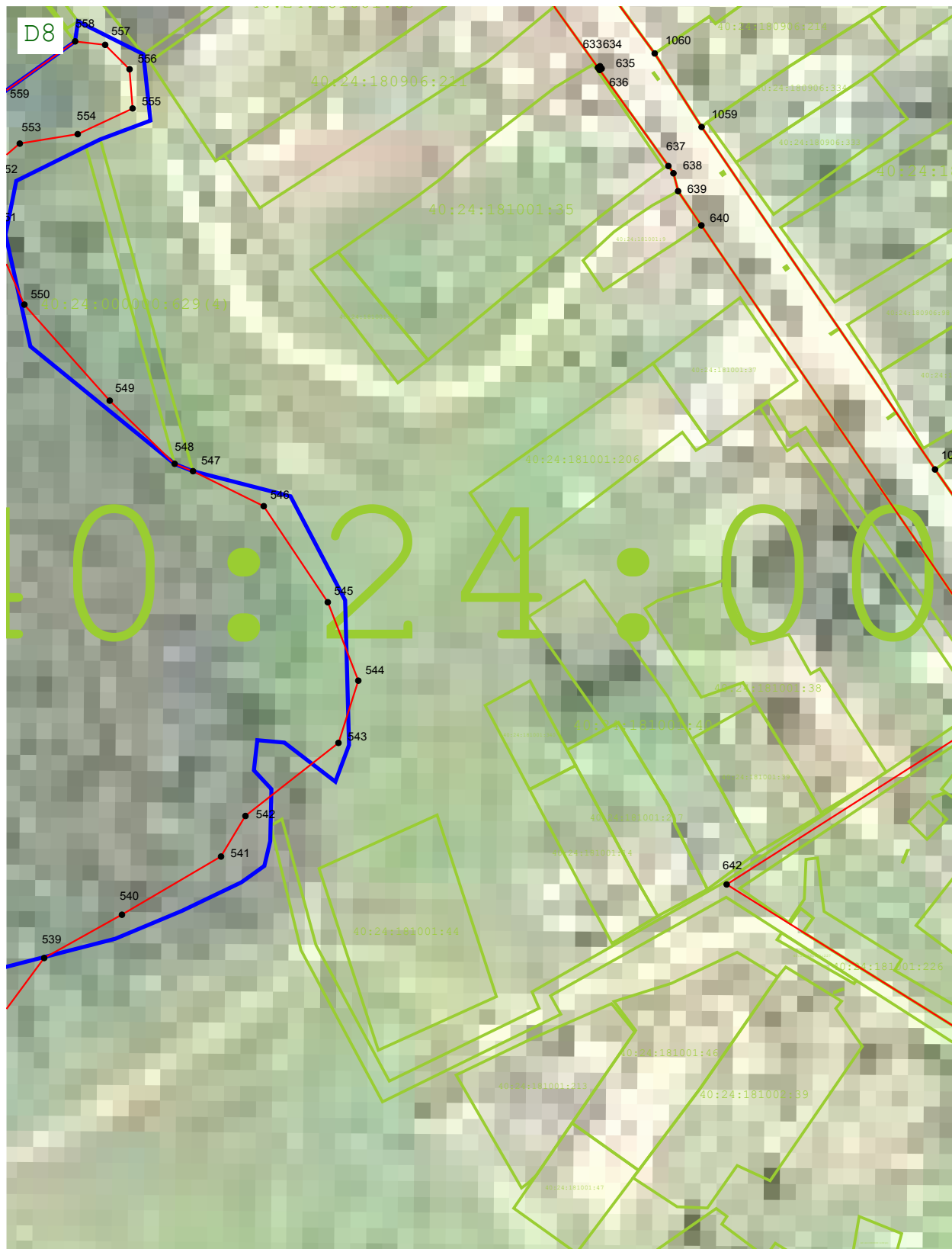

Масштаб 1:2 000

Подпись Вячеслав Олегович Дата « 11 » марта 20 24 г.

Место для оттиска печати (при наличии) лица, составившего описание местоположения границ объекта



Раздел 4
План границ объекта

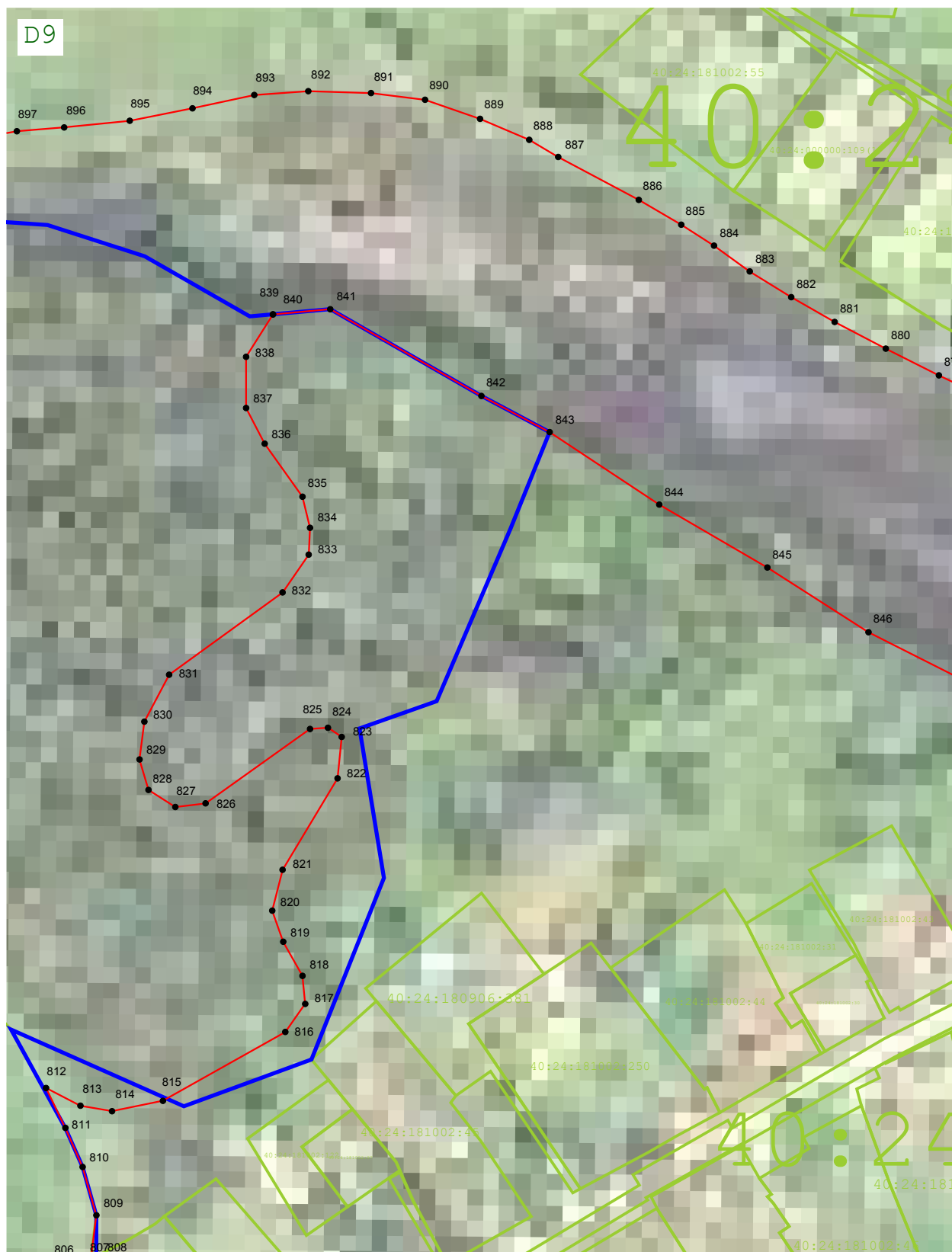

Масштаб 1:2 000

Подпись Вячеслав Олегович Шангин Дата « 11 » марта 20 24 г.

Место для оттиска печати (при наличии) лица, составившего описание местоположения границ объекта



Раздел 4
План границ объекта



Масштаб 1:2 000

Подпись *Вячеслав Олегович* Дата « 11 » марта 20 24 г.

Место для оттиска печати (при наличии) лица, составившего описание местоположения границ объекта



Раздел 4
План границ объекта

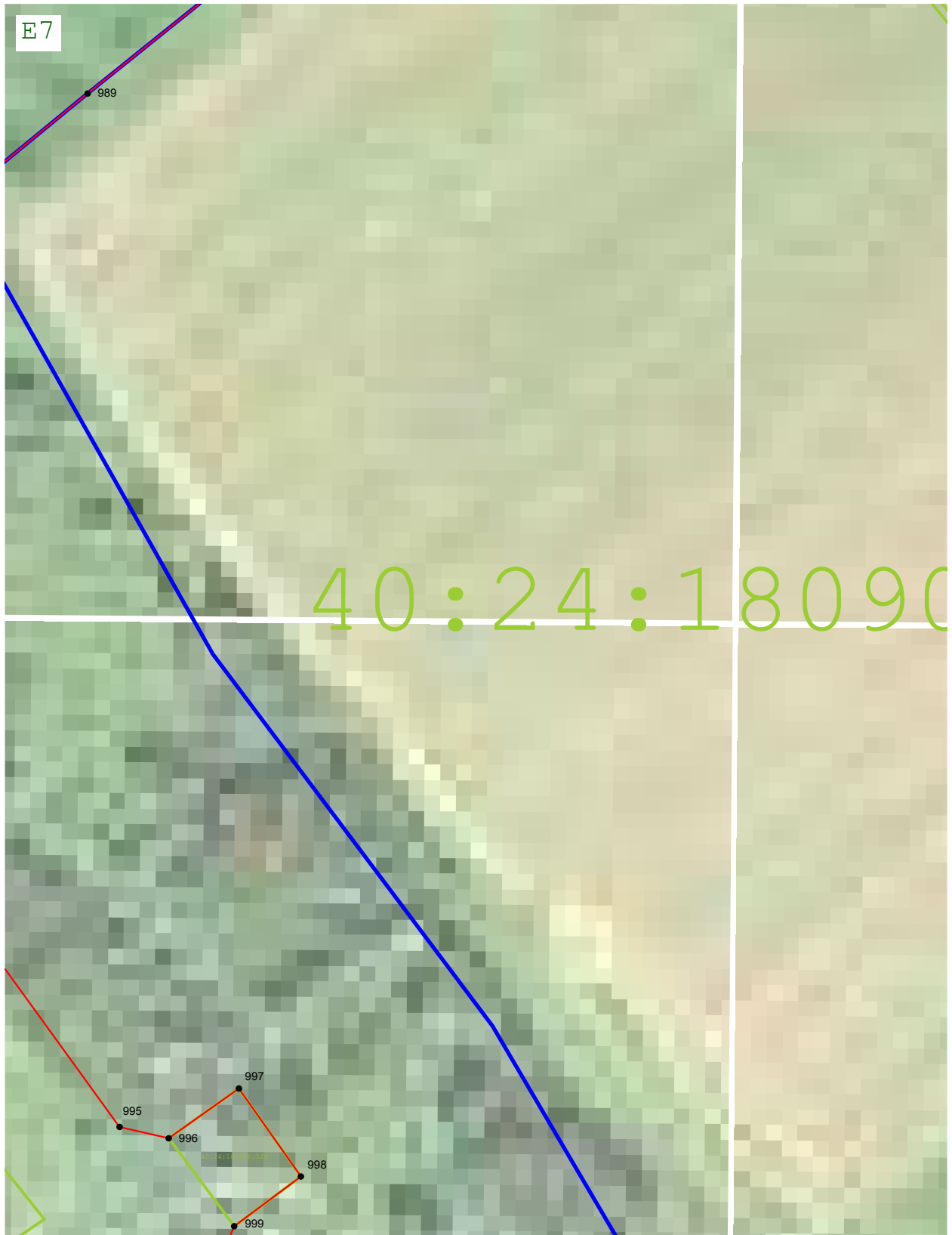

Масштаб 1:2 000

Подпись *Вячеслав Олегович* Дата « 11 » марта 20 24 г.

Место для оттиска печати (при наличии) лица, составившего описание местоположения границ объекта



Раздел 4
План границ объекта

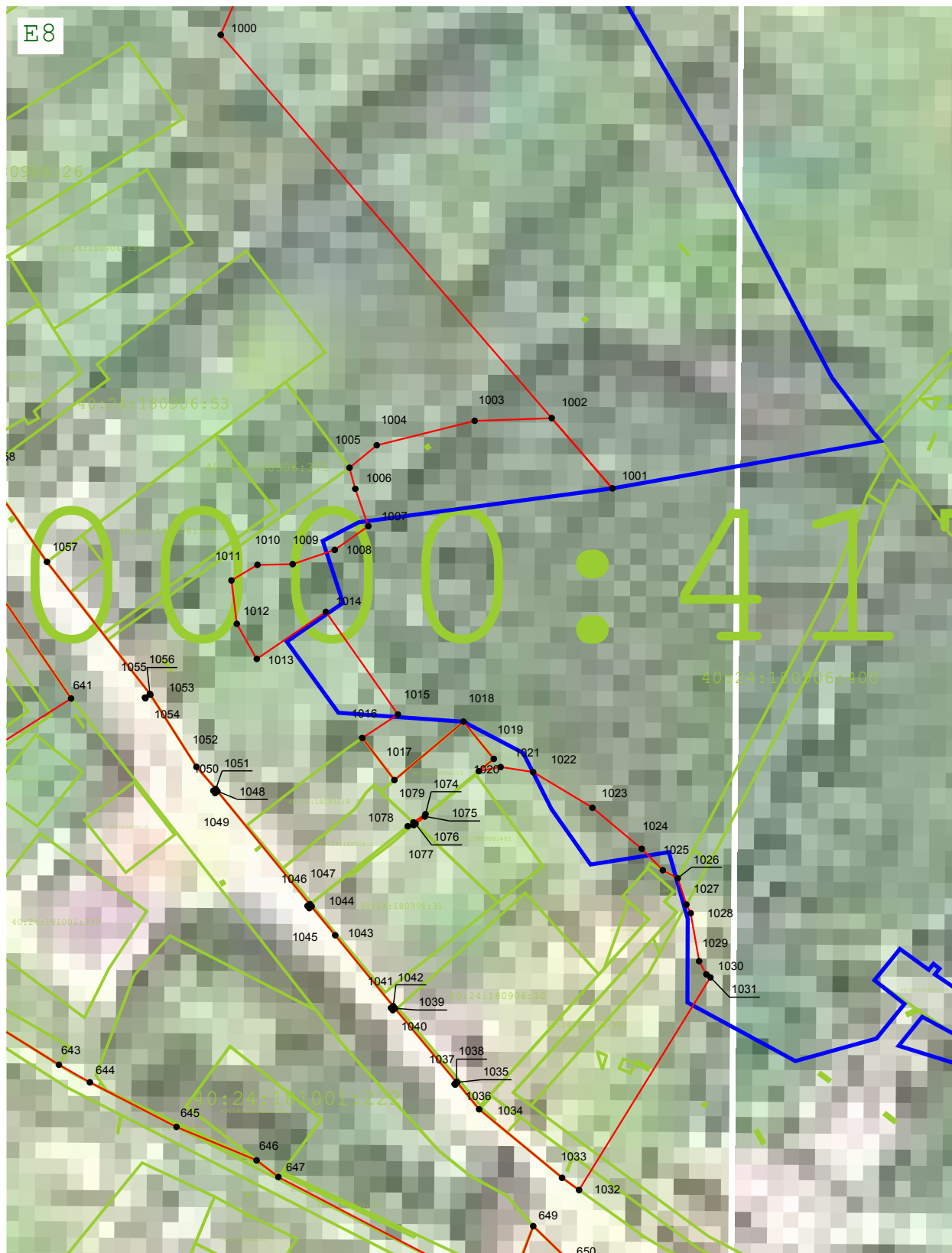

Масштаб 1:2 000

Подпись Вячеслав Олегович Шангин Дата « 11 » марта 20 24 г.

Место для оттиска печати (при наличии) лица, составившего описание местоположения границ объекта



Раздел 4
План границ объекта



Масштаб 1:2 000

Подпись *Вячеслав Олегович Шангин* Дата « 11 » марта 20 24 г.

Место для оттиска печати (при наличии) лица, составившего описание местоположения границ объекта



Раздел 4
План границ объекта



Масштаб 1:2 000

Подпись

Вячеслав Олегович

Дата « 11 » марта 20 24 г.

Место для оттиска печати (при наличии) лица, составившего описание местоположения границ объекта



Раздел 4
План границ объекта



Масштаб 1:2 000

Подпись Олег Владимирович В.О. Дата « 11 » марта 20 24 г.

Место для оттиска печати (при наличии) лица, составившего описание местоположения границ объекта



Раздел 4
План границ объекта



Масштаб 1:2 000

Подпись *Вячеслав Олегович* Дата « 11 » марта 20 24 г.

Место для оттиска печати (при наличии) лица, составившего описание местоположения границ объекта



Раздел 4
План границ объекта



Масштаб 1:2 000

Подпись *Олег Владимирович В.О.* Дата « 11 » марта 20 24 г.

Место для оттиска печати (при наличии) лица, составившего описание местоположения границ объекта



Раздел 4
План границ объекта



Масштаб 1:2 000

Подпись Вячеслав Олегович Шангин Дата « 11 » марта 20 24 г.

Место для оттиска печати (при наличии) лица, составившего описание местоположения границ объекта



Раздел 4
План границ объекта



Масштаб 1:2 000

Подпись *Вячеслав Олегович* Дата « 11 » марта 20 24 г.

Место для оттиска печати (при наличии) лица, составившего описание местоположения границ объекта



Раздел 4
План границ объекта



Масштаб 1:2 000

Подпись *Вячеслав Олегович* Дата « 11 » марта 20 24 г.

Место для оттиска печати (при наличии) лица, составившего описание местоположения границ объекта



Раздел 4
План границ объекта



Масштаб 1:2 000

Подпись *Вячеслав Олегович Шангин* Дата « 11 » марта 20 24 г.

Место для оттиска печати (при наличии) лица, составившего описание местоположения границ объекта



Раздел 4
План границ объекта



Масштаб 1:2 000

Подпись Вячеслав Олегович Шангин Дата « 11 » марта 20 24 г.

Место для оттиска печати (при наличии) лица, составившего описание местоположения границ объекта



Раздел 4
План границ объекта

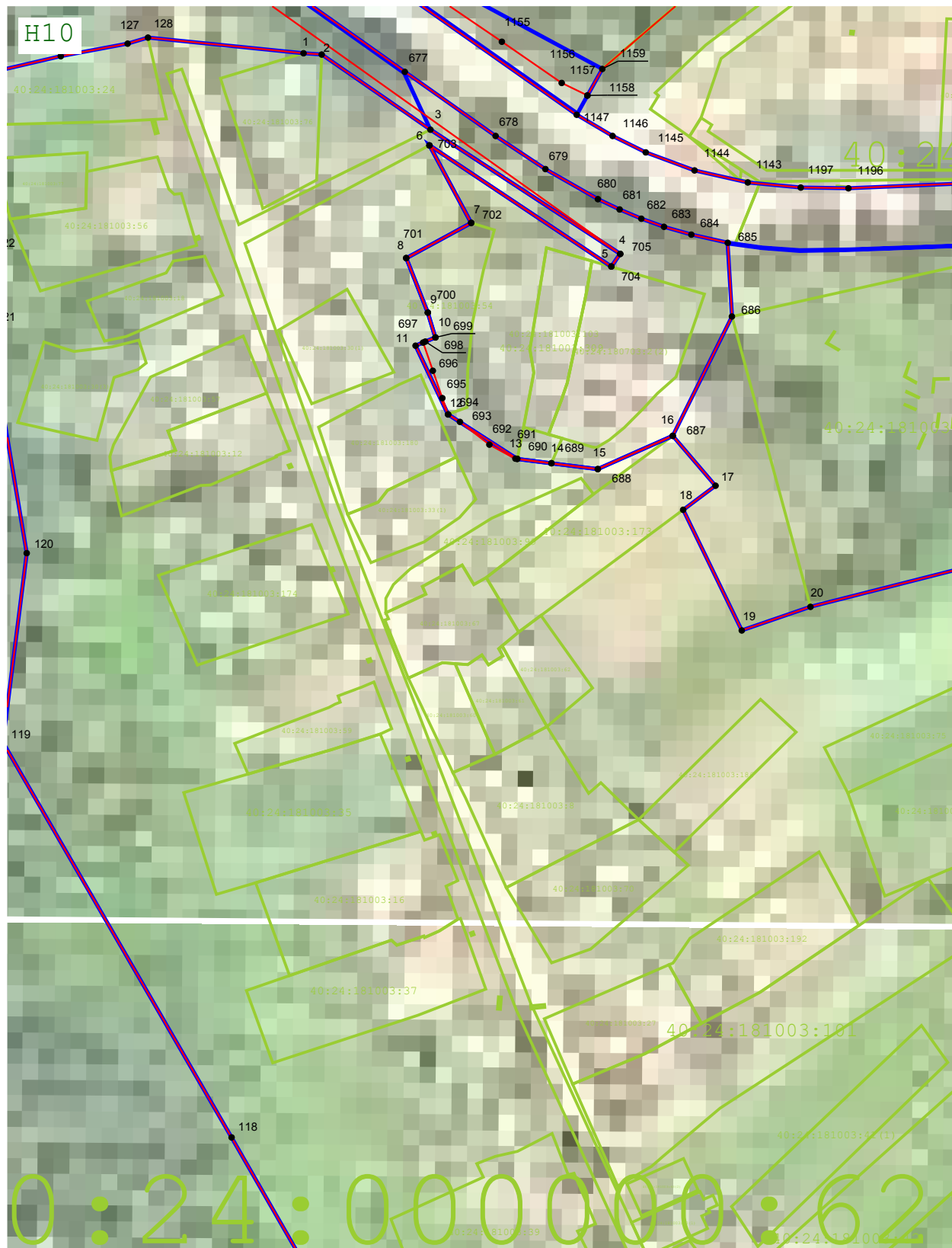

Масштаб 1:2 000

Подпись Олег Владимирович В.О. Дата « 11 » марта 20 24 г.

Место для оттиска печати (при наличии) лица, составившего описание местоположения границ объекта



Раздел 4
План границ объекта



Масштаб 1:2 000

Подпись *Вячеслав Олегович* Дата « 11 » марта 20 24 г.

Место для оттиска печати (при наличии) лица, составившего описание местоположения границ объекта



Раздел 4
План границ объекта

H12



Масштаб 1:2 000

Подпись *Вячеслав Олегович* Дата « 11 » марта 20 24 г.

Место для оттиска печати (при наличии) лица, составившего описание местоположения границ объекта



Раздел 4
План границ объекта



Масштаб 1:2 000

Подпись *Вячеслав Олегович Шангин* Дата « 11 » марта 20 24 г.

Место для оттиска печати (при наличии) лица, составившего описание местоположения границ объекта



Раздел 4
План границ объекта



Масштаб 1:2 000

Подпись Олег Владимирович В.О. Дата « 11 » марта 20 24 г.

Место для оттиска печати (при наличии) лица, составившего описание местоположения границ объекта



Раздел 4
План границ объекта

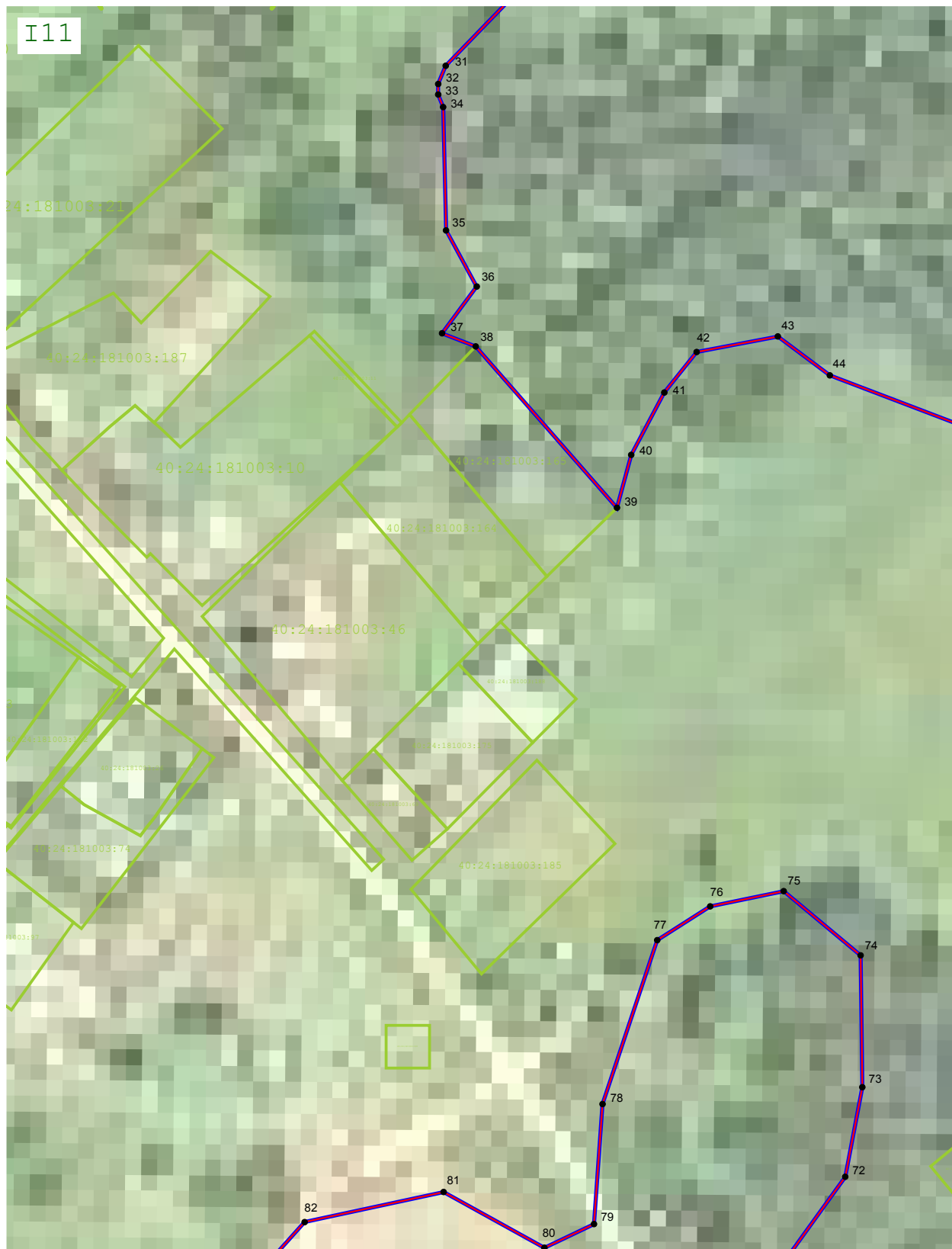

Масштаб 1:2 000

Подпись Олег Владимирович В.О. Дата « 11 » марта 20 24 г.

Место для оттиска печати (при наличии) лица, составившего описание местоположения границ объекта



Раздел 4
План границ объекта



Масштаб 1:2 000

Подпись *Вячеслав Олегович Шангин* Дата « 11 » марта 20 24 г.

Место для оттиска печати (при наличии) лица, составившего описание местоположения границ объекта



Раздел 4
План границ объекта

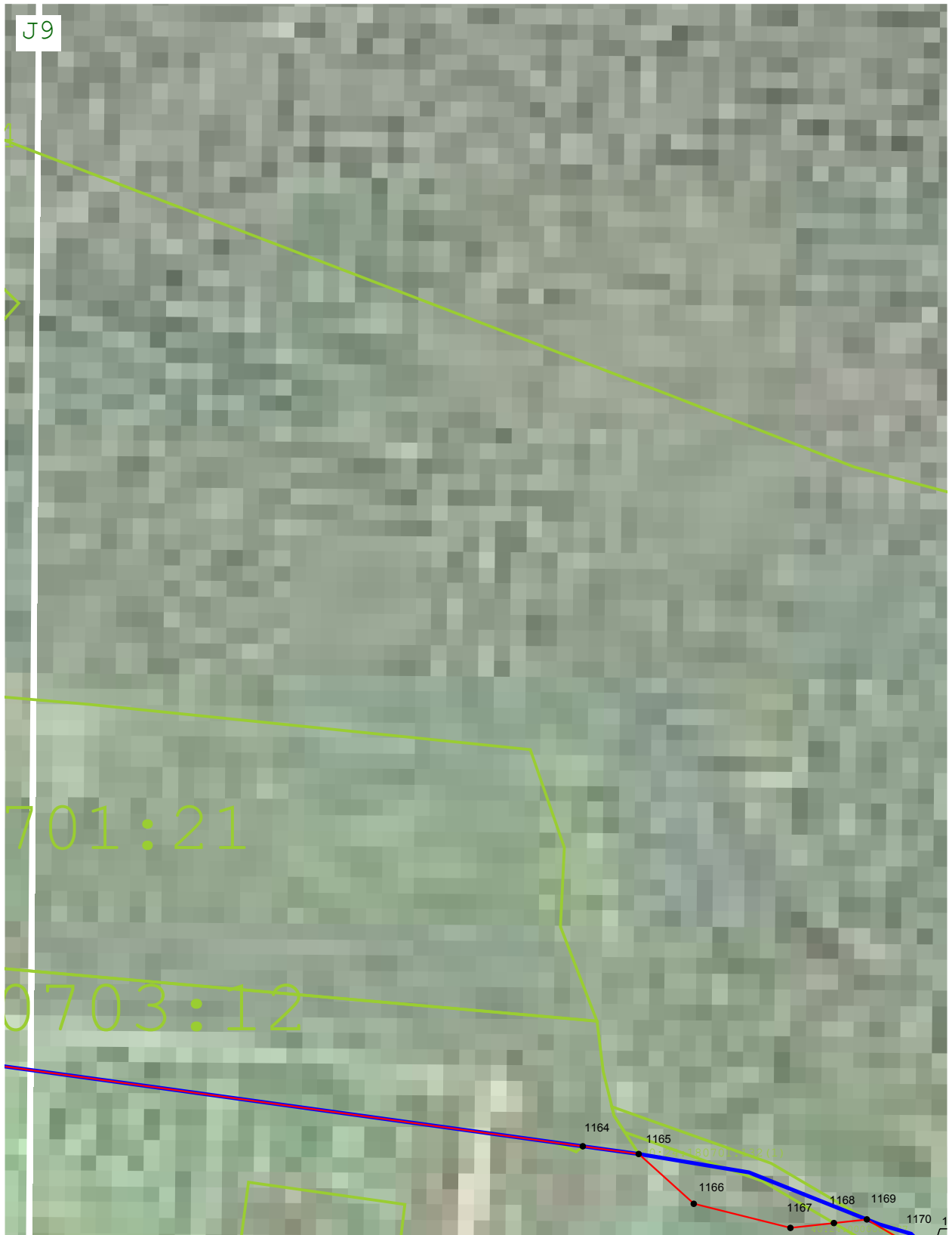

Масштаб 1:2 000

Подпись *Вячеслав Олегович* Дата « 11 » марта 20 24 г.

Место для оттиска печати (при наличии) лица, составившего описание местоположения границ объекта



Раздел 4
План границ объекта



Масштаб 1:2 000

Подпись *Вячеслав Олегович Шангин* Дата « 11 » марта 20 24 г.

Место для оттиска печати (при наличии) лица, составившего описание местоположения границ объекта



Раздел 4
План границ объекта

J11

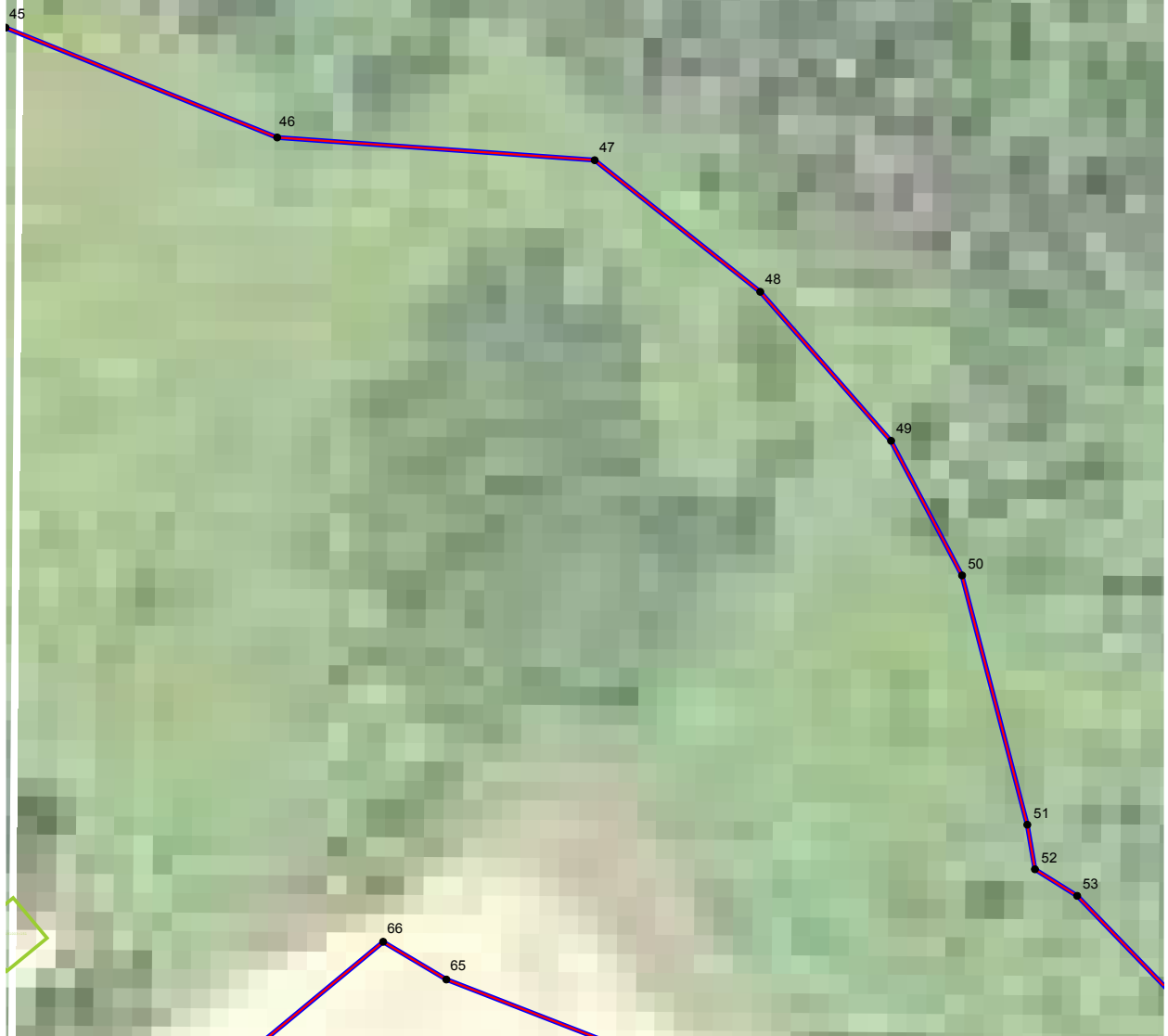

Масштаб 1:2 000

Подпись *Вячеслав Олегович Шангин* Дата « 11 » марта 20 24 г.

Место для оттиска печати (при наличии) лица, составившего описание местоположения границ объекта



Раздел 4
План границ объекта

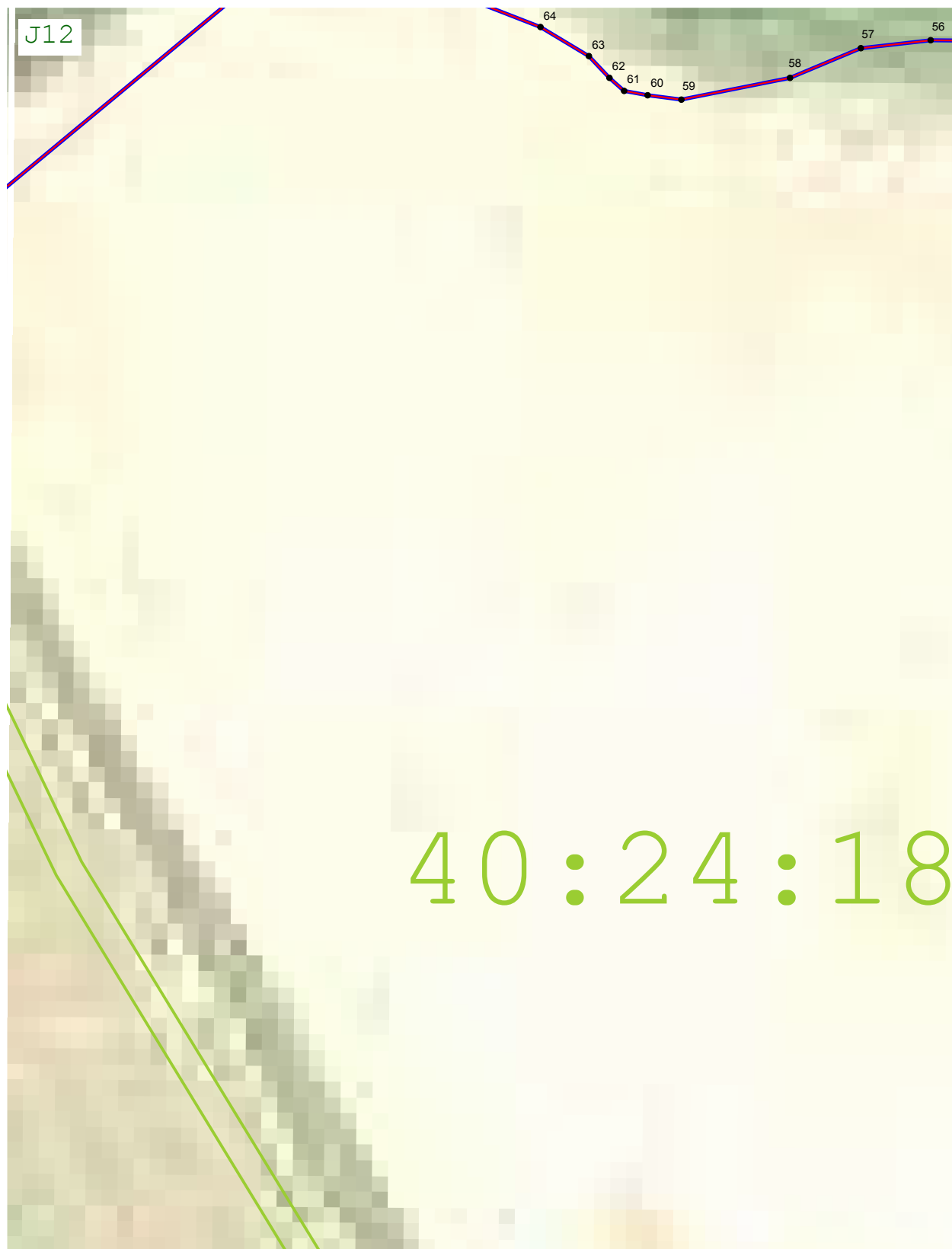

Масштаб 1:2 000

Подпись  Дата « 11 » марта 20 24 г.

Место для оттиска печати (при наличии) лица, составившего описание местоположения границ объекта



Раздел 4
План границ объекта

К11



54

Масштаб 1:2 000

Подпись  Дата « 11 » марта 20 24 г.

Место для оттиска печати (при наличии) лица, составившего описание местоположения границ объекта



Раздел 4
План границ объекта

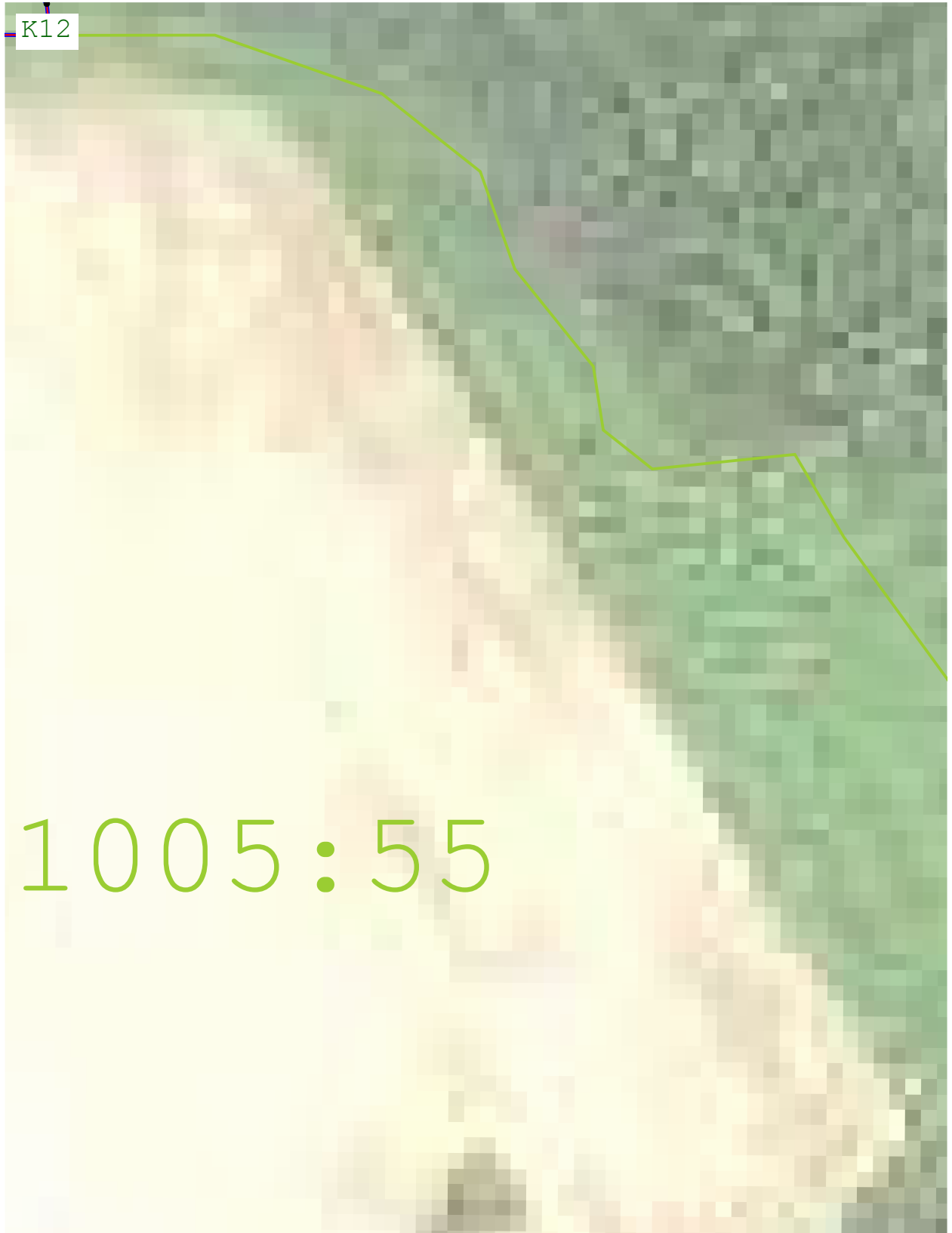

Масштаб 1:2 000

Подпись *Вячеслав Олегович* Дата « 11 » марта 20 24 г.

Место для оттиска печати (при наличии) лица, составившего описание местоположения границ объекта



Раздел 4
План границ объекта

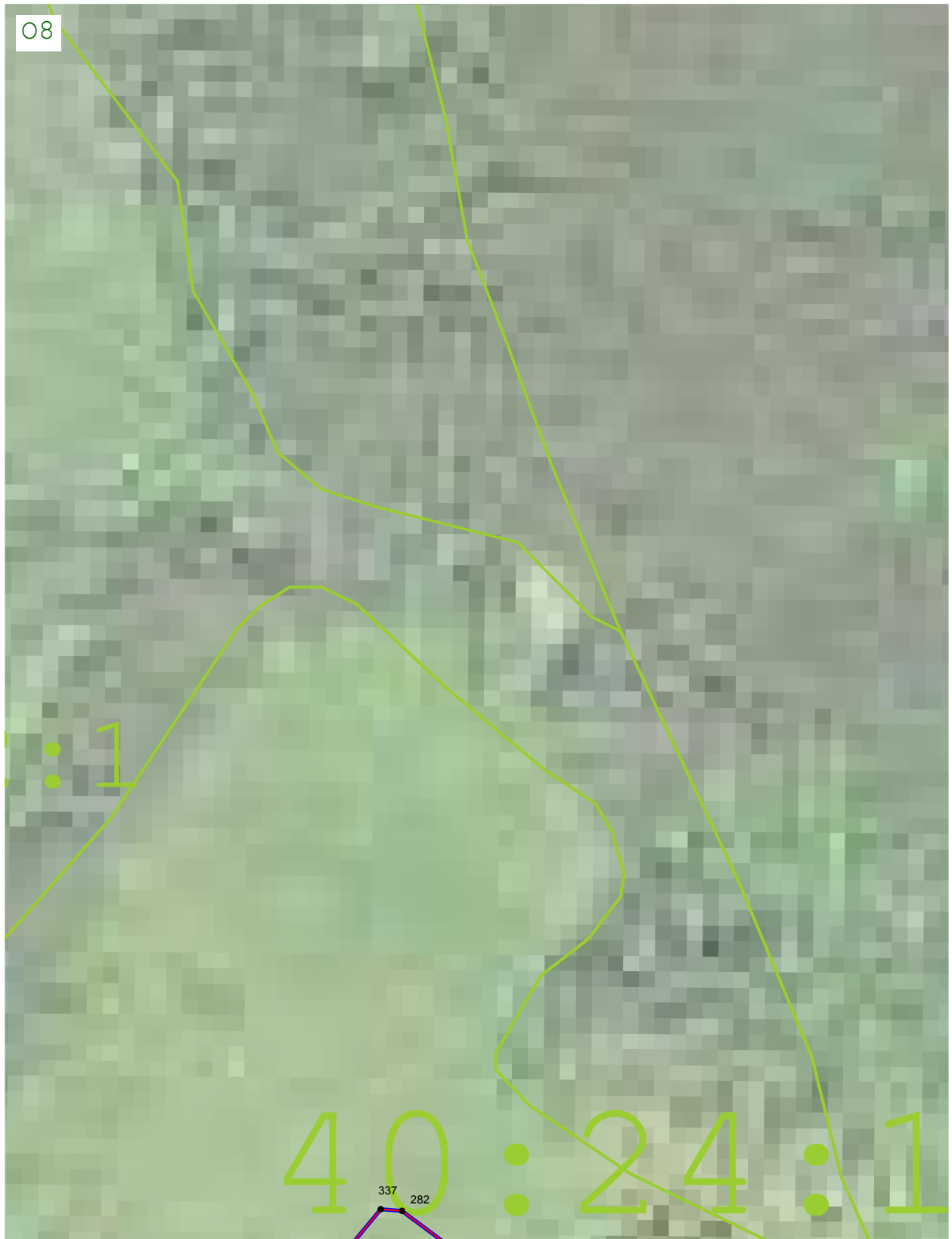

Масштаб 1:2 000

Подпись *Вячеслав Олегович* Дата « 11 » марта 20 24 г.

Место для оттиска печати (при наличии) лица, составившего описание местоположения границ объекта



Раздел 4
План границ объекта



Подпись Олег Владимирович В.О. Дата « 11 » марта 20 24 г.

Место для оттиска печати (при наличии) лица, составившего описание местоположения границ объекта



Раздел 4
План границ объекта

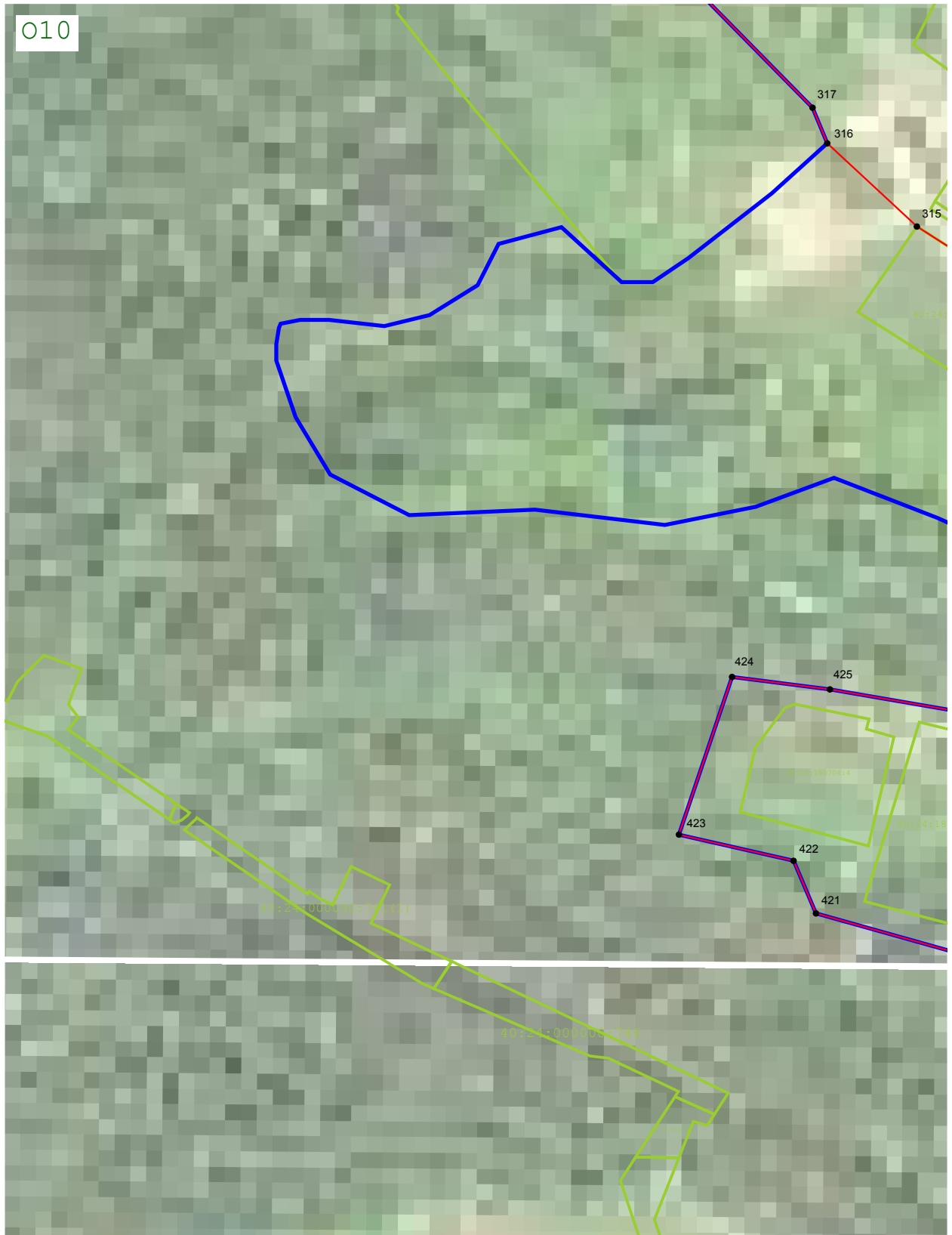

Масштаб 1:2 000

Подпись *Вячеслав Олегович* Дата « 11 » марта 20 24 г.

Место для оттиска печати (при наличии) лица, составившего описание местоположения границ объекта



Раздел 4
План границ объекта



Масштаб 1:2 000

Подпись *Вячеслав Олегович Шангин* Дата « 11 » марта 20 24 г.

Место для оттиска печати (при наличии) лица, составившего описание местоположения границ объекта



Раздел 4
План границ объекта



Масштаб 1:2 000

Подпись *Вячеслав Олегович* Дата « 11 » марта 20 24 г.

Место для оттиска печати (при наличии) лица, составившего описание местоположения границ объекта



Раздел 4
План границ объекта



Масштаб 1:2 000

Подпись Олег Владимирович В.О. Дата « 11 » марта 20 24 г.

Место для оттиска печати (при наличии) лица, составившего описание местоположения границ объекта



Раздел 4
План границ объекта



Масштаб 1:2 000

Подпись *Вячеслав Олегович Шангин* Дата « 11 » марта 20 24 г.

Место для оттиска печати (при наличии) лица, составившего описание местоположения границ объекта



Раздел 4
План границ объекта



Масштаб 1:2 000

Подпись *Вячеслав Олегович Шангин* Дата « 11 » марта 20 24 г.

Место для оттиска печати (при наличии) лица, составившего описание местоположения границ объекта



Раздел 4
План границ объекта



Масштаб 1:2 000

Подпись *Вячеслав Олегович Шангин* Дата « 11 » марта 20 24 г.

Место для оттиска печати (при наличии) лица, составившего описание местоположения границ объекта



Раздел 4
План границ объекта

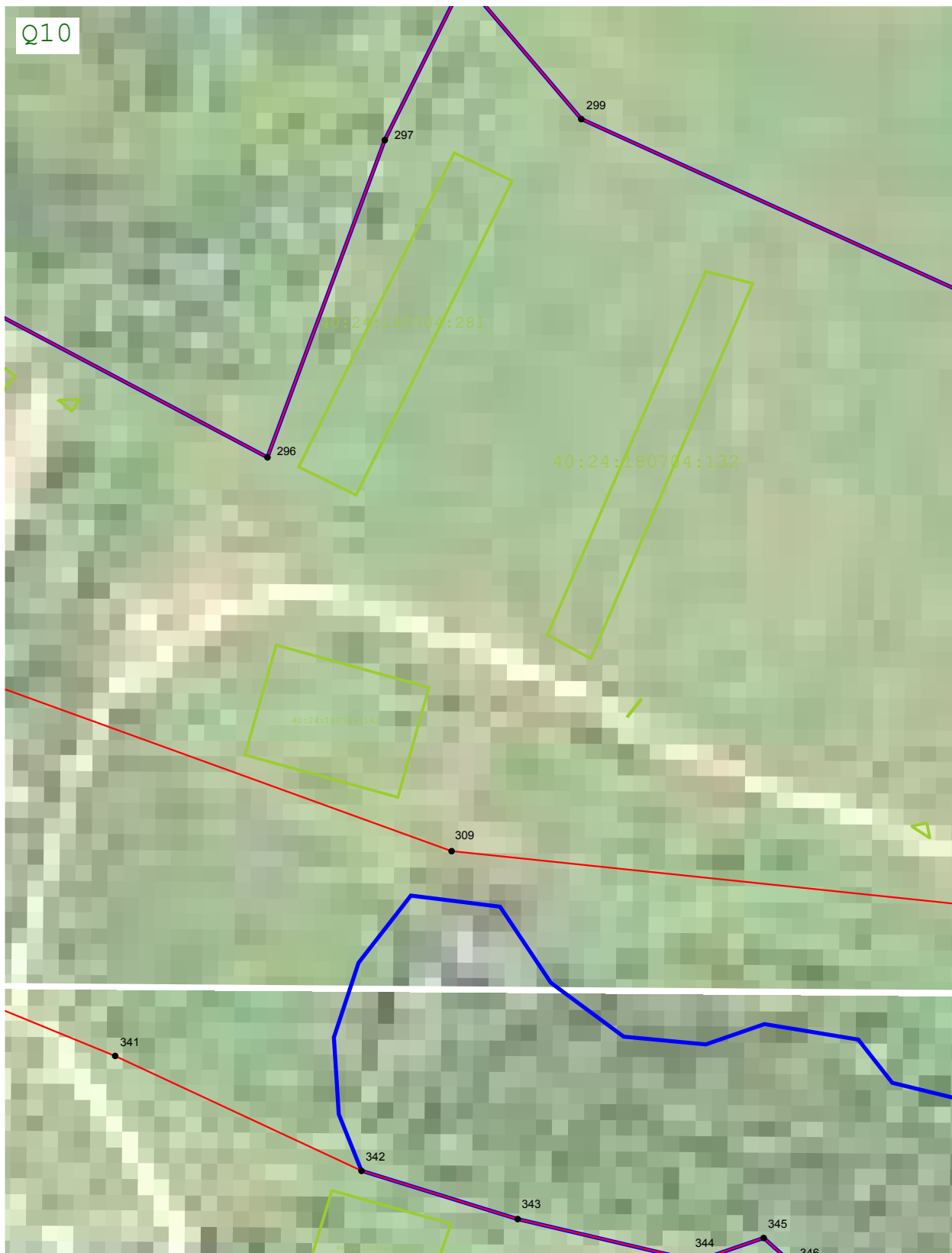

Масштаб 1:2 000

Подпись *Вячеслав Олегович Шангин* Дата « 11 » марта 20 24 г.

Место для оттиска печати (при наличии) лица, составившего описание местоположения границ объекта



Раздел 4
План границ объекта



Масштаб 1:2 000

Подпись *Вячеслав Олегович* Дата « 11 » марта 20 24 г.

Место для оттиска печати (при наличии) лица, составившего описание местоположения границ объекта



Раздел 4
План границ объекта



Масштаб 1:2 000

Подпись *Вячеслав Олегович Шангин* Дата « 11 » марта 20 24 г.

Место для оттиска печати (при наличии) лица, составившего описание местоположения границ объекта



Раздел 4
План границ объекта



Масштаб 1:2 000

Подпись *Вячеслав Олегович* Дата « 11 » марта 20 24 г.

Место для оттиска печати (при наличии) лица, составившего описание местоположения границ объекта



Раздел 4
План границ объекта



Масштаб 1:2 000

Подпись *Вячеслав Олегович* Дата « 11 » марта 20 24 г.

Место для оттиска печати (при наличии) лица, составившего описание местоположения границ объекта



Раздел 4
План границ объекта

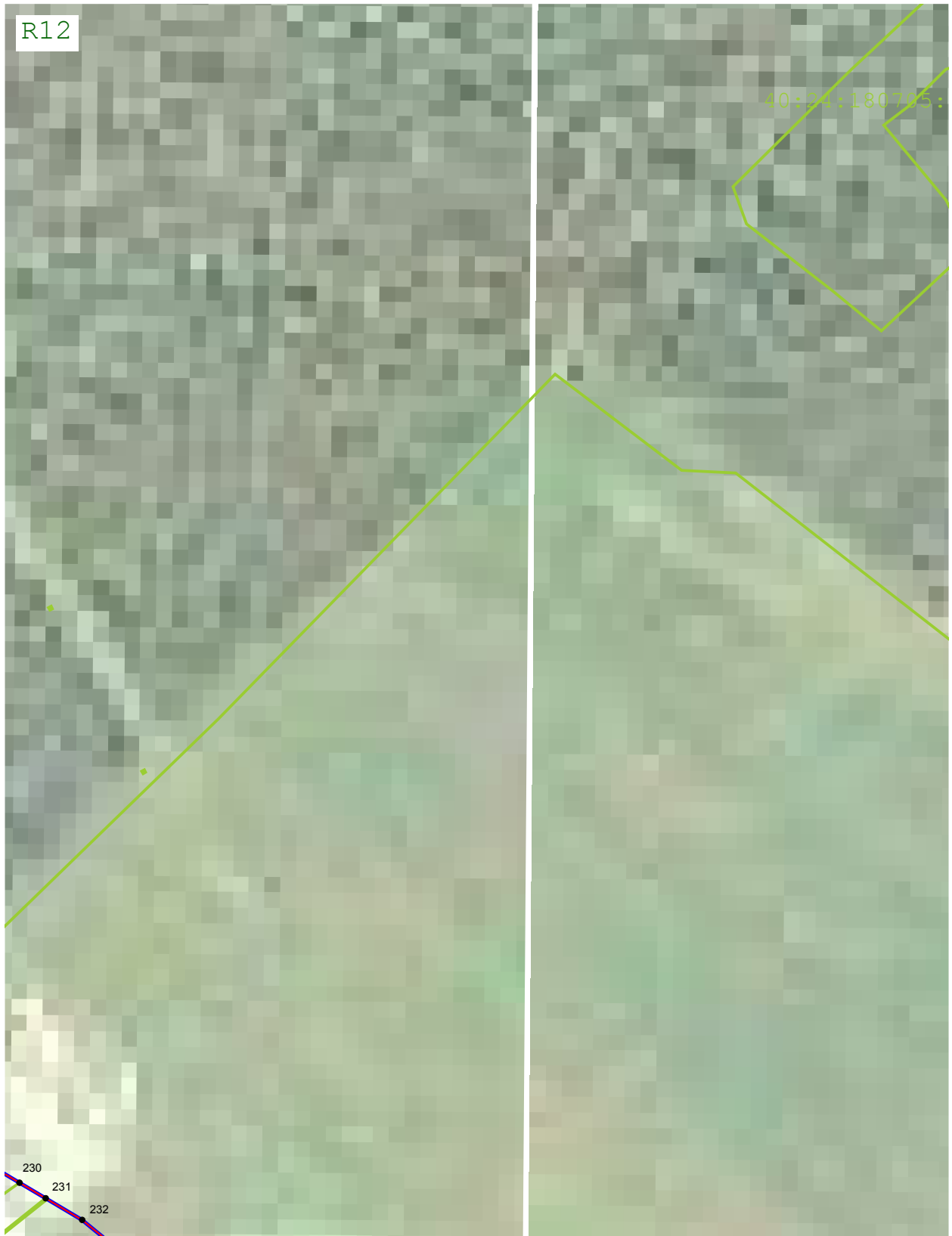

Масштаб 1:2 000

Подпись *Вячеслав Олегович* Дата « 11 » марта 20 24 г.

Место для оттиска печати (при наличии) лица, составившего описание местоположения границ объекта



Раздел 4
План границ объекта

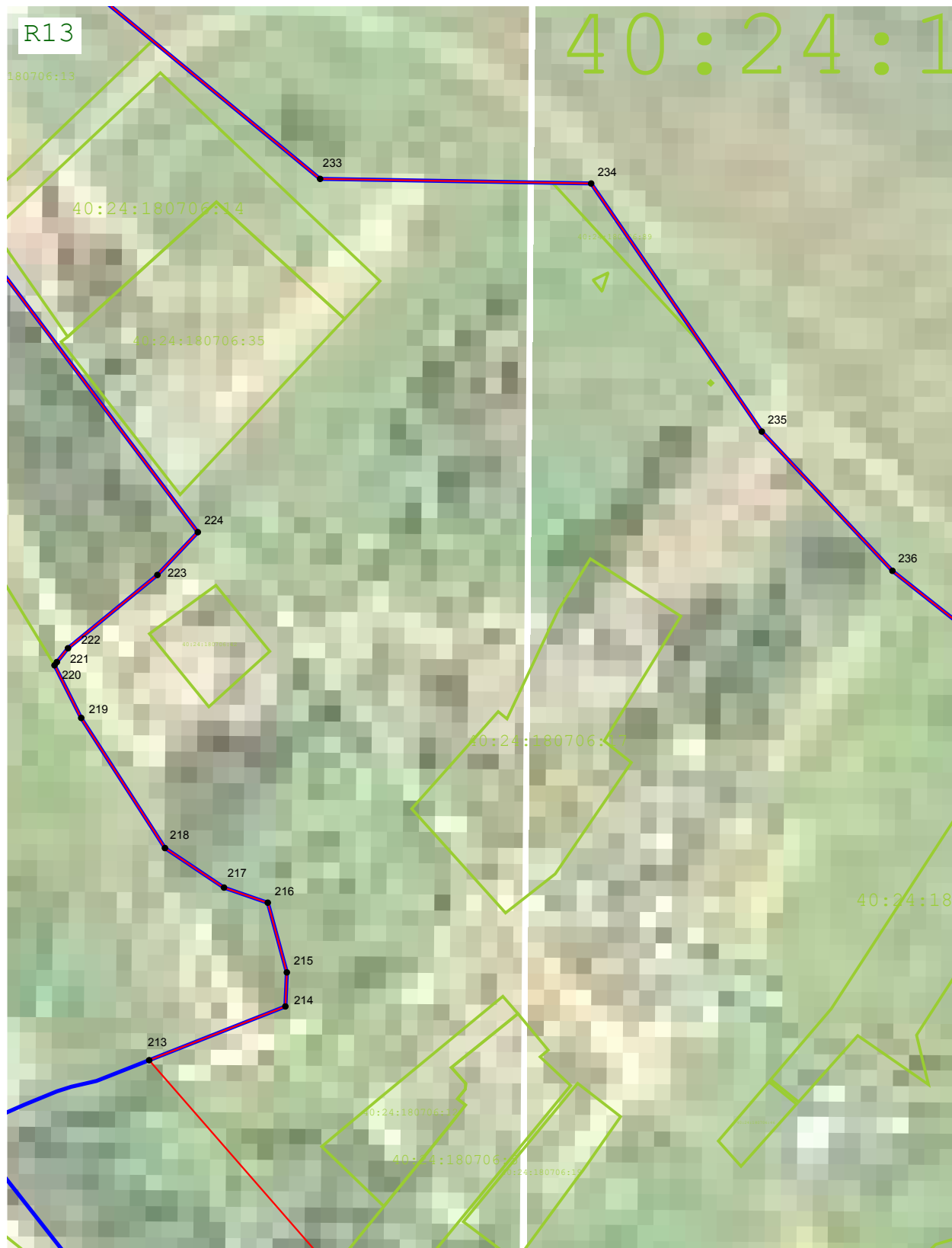

Масштаб 1:2 000

Подпись *Вячеслав Олегович* Дата « 11 » марта 20 24 г.

Место для оттиска печати (при наличии) лица, составившего описание местоположения границ объекта



Раздел 4
План границ объекта



Масштаб 1:2 000

Подпись *Вячеслав Олегович Шангин* Дата « 11 » марта 20 24 г.

Место для оттиска печати (при наличии) лица, составившего описание местоположения границ объекта



Раздел 4
План границ объекта

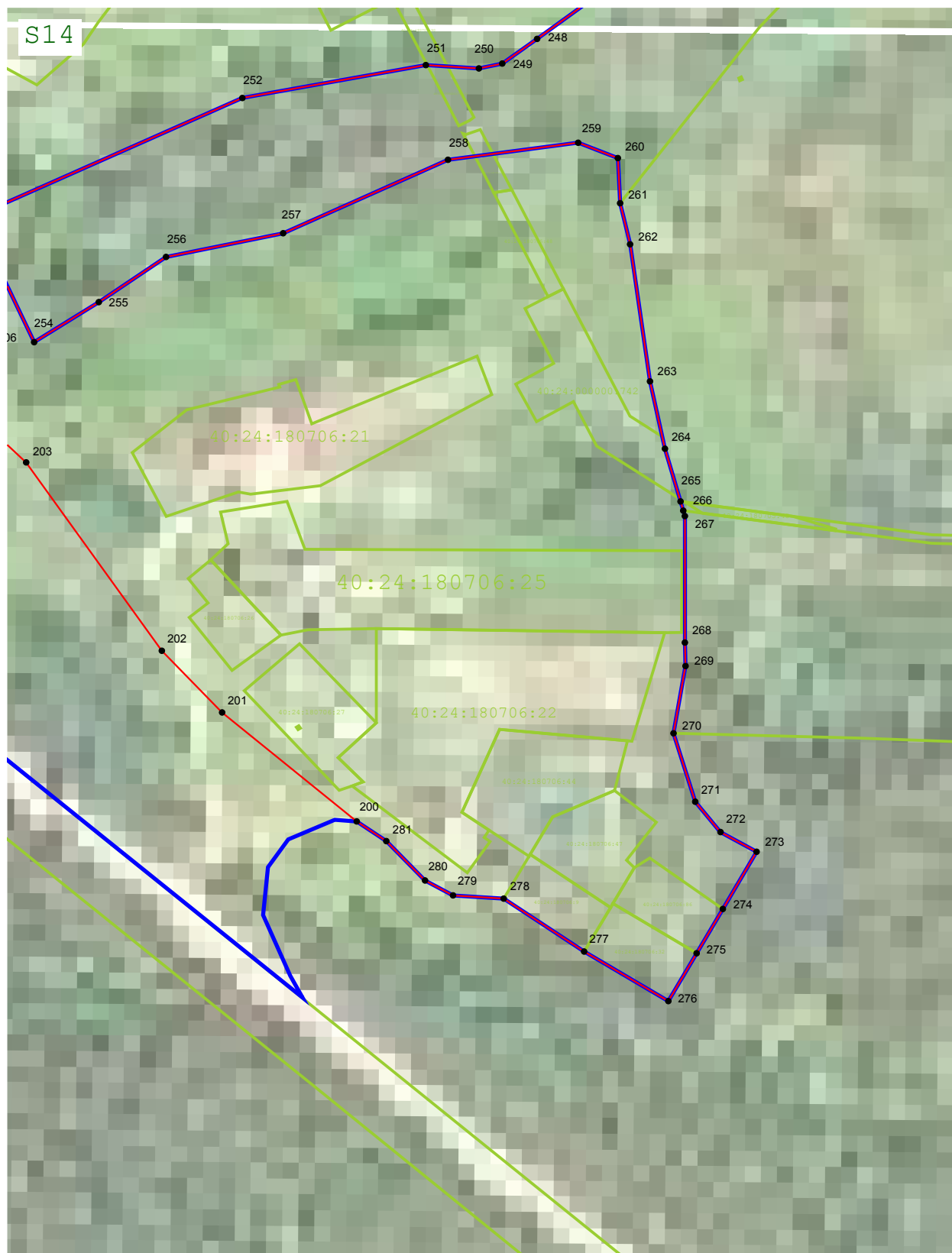

Масштаб 1:2 000

Подпись  Дата « 11 » марта 20 24 г.

Место для оттиска печати (при наличии) лица, составившего описание местоположения границ объекта



Раздел 4

План границ объекта

Используемые условные знаки и обозначения:

•1

- Характерная точка территориальной зоны

:99

- Кадастровый номер земельного участка



- Граница территориальной зоны



- Граница земельного участка



- Граница населённого пункта



- Граница муниципального образования

Подпись



Дата « 11 » марта 20 24 г.

Место для оттиска печати (при наличии) лица, составившего описание местоположения границ объекта

