

ОПИСАНИЕ МЕСТОПОЛОЖЕНИЯ ГРАНИЦ

Производственная зона с размещением промышленных предприятий и складов V-IV классов вредности (П-1)

(наименование объекта, местоположение границ которого описано (далее - объект))

Раздел 1

Сведения об объекте

№ п/п	Характеристики объекта	Описание характеристик
1	2	3
1	Местоположение объекта	Калужская область, Юхновский р-н, Климов Завод с. Калужская область, Юхновский р-н, Андреенки д. Калужская область, Юхновский р-н, Гриденки д. Калужская область, Юхновский р-н, Стененки д. Калужская область, Юхновский р-н, Тарасовка д
2	Площадь объекта ± величина погрешности определения площади (P ± ΔP)	61 392 м ² ± 434 м ²
3	Иные характеристики объекта	<p>Вид объекта реестра границ: Территориальная зона</p> <p>Виды разрешенного использования земельных участков, расположенных в территориальной зоне:</p> <p>Основной вид разрешенного использования: Хранение автотранспорта (2.7.1)</p> <p>Предельные размеры участков: максимальный = 200 000,00 минимальный = 100,00</p> <p>Основной вид разрешенного использования: Коммунальное обслуживание (код 3.1)</p> <p>Предельные размеры участков: максимальный = 200 000,00 минимальный = 100,00</p> <p>Основной вид разрешенного использования: Бытовое обслуживание (3.3)</p> <p>Предельные размеры участков: максимальный = 200 000,00 минимальный = 100,00</p> <p>Основной вид разрешенного использования: Предпринимательство (4.0)</p> <p>Предельные размеры участков: максимальный = 200 000,00 минимальный = 100,00</p> <p>Основной вид разрешенного использования: Производственная деятельность (6.0)</p> <p>Предельные размеры участков: максимальный = 200 000,00 минимальный = 100,00</p> <p>Основной вид разрешенного использования: Недропользование (6.1)</p> <p>Предельные размеры участков: максимальный = 200 000,00 минимальный = 100,00</p> <p>Основной вид разрешенного использования: Тяжелая промышленность (6.2)</p> <p>Предельные размеры участков: максимальный = 200 000,00 минимальный = 100,00</p> <p>Основной вид разрешенного использования: Автомобилестроительная промышленность (6.2.1)</p> <p>Предельные размеры участков: максимальный = 200 000,00 минимальный = 100,00</p> <p>Основной вид разрешенного использования: Легкая промышленность (6.3)</p> <p>Предельные размеры участков: максимальный = 200 000,00 минимальный = 100,00</p> <p>Основной вид разрешенного использования: Пищевая промышленность (6.4)</p> <p>Предельные размеры участков: максимальный = 200 000,00 минимальный = 100,00</p> <p>Основной вид разрешенного использования: Строительная промышленность (6.6)</p> <p>Предельные размеры участков: максимальный = 200 000,00 минимальный = 100,00</p> <p>Основной вид разрешенного использования: Связь (6.8)</p> <p>Предельные размеры участков: максимальный = 200 000,00 минимальный = 100,00</p> <p>Основной вид разрешенного использования: Склад (6.9)</p> <p>Предельные размеры участков: максимальный = 200 000,00</p>

ОПИСАНИЕ МЕСТОПОЛОЖЕНИЯ ГРАНИЦ

Производственная зона с размещением промышленных предприятий и складов V-IV классов вредности (П-1)

(наименование объекта, местоположение границ которого описано (далее - объект))

Раздел 1

Сведения об объекте

№ п/п	Характеристики объекта	Описание характеристик
1	2	3
		<p>минимальный = 100,00 Основной вид разрешенного использования: Складские площадки (6.9.1) Предельные размеры участков: максимальный = 200 000,00 минимальный = 100,00 Основной вид разрешенного использования: Обеспечение внутреннего правопорядка (8.3) Предельные размеры участков: максимальный = 200 000,00 минимальный = 100,00 Основной вид разрешенного использования: Сведения отсутствуют Вспомогательные виды: Железнодорожный транспорт (7.1), Автомобильный транспорт (7.2), Трубопроводный транспорт (7.5), Специальное пользование водными объектами (11.2), Земельные участки (территории) общего пользования (12.0) Предельные размеры участков: максимальный = 200 000,00 минимальный = 100,00 Условно разрешенный вид разрешенного использования: Общественное использование объектов капитального строительства (3.0) Предельные размеры участков: максимальный = 200 000,00 минимальный = 100,00 Условно разрешенный вид разрешенного использования: Энергетика (6.7) Предельные размеры участков: максимальный = 200 000,00 минимальный = 100,00 Условно разрешенный вид разрешенного использования: Специальная деятельность (12.2) Предельные размеры участков: максимальный = 200 000,00 минимальный = 100,00</p>

Раздел 2

Сведения о местоположении границ объекта

1. Система координат МСК-40, зона 1					
2. Сведения о характерных точках границ объекта					
Обозначение характерных точек границ	Координаты, м		Метод определения координат характерной точки	Средняя квадратическая погрешность положения характерной точки (Mt), м	Описание обозначения точки на местности (при наличии)
	X	Y			
1	2	3	4	5	6
1	465 753,09	1 214 789,29	Картометрический метод	1,00	—
2	465 657,79	1 214 674,71		1,00	
3	465 760,90	1 214 588,84		1,00	
4	465 856,21	1 214 703,72		1,00	
1	465 753,09	1 214 789,29		1,00	
5	466 254,53	1 213 696,66	Картометрический метод	1,00	—
6	466 237,40	1 213 736,33		1,00	
7	466 255,25	1 213 775,43		1,00	
8	466 265,22	1 213 795,31		1,00	
9	466 183,10	1 213 946,89		1,00	
10	466 103,63	1 213 897,24		1,00	
11	466 225,26	1 213 675,96		1,00	
5	466 254,53	1 213 696,66	1,00		
12	465 320,03	1 214 590,32	Картометрический метод	1,00	—
13	465 422,00	1 214 563,02		1,00	
14	465 443,21	1 214 657,18		1,00	
15	465 343,86	1 214 682,97		1,00	
12	465 320,03	1 214 590,32	1,00		
16	465 444,80	1 215 322,31	Картометрический метод	1,00	—
17	465 463,41	1 215 342,61		1,00	
18	465 463,41	1 215 383,23		1,00	
19	465 476,10	1 215 417,07		1,00	
20	465 463,41	1 215 467,75		1,00	
21	465 443,20	1 215 467,75		1,00	
22	465 426,42	1 215 450,84		1,00	
23	465 405,03	1 215 472,07		1,00	
24	465 373,85	1 215 440,65		1,00	
25	465 390,39	1 215 355,04		1,00	
26	465 396,46	1 215 322,31		1,00	
16	465 444,80	1 215 322,31	1,00		
3. Сведения о характерных точках части (частей) границы объекта					
1	2	3	4	5	6
—	—	—	—	—	—

Прохождение границы		Описание прохождения границы
от точки	до точки	
1	2	3
—	—	—

Раздел 4

План границ объекта

Производственная зона с размещением промышленных предприятий и складов V-IV классов вредности (П-1) муниципального образования сельское поселение «Село Климов Завод» Юхновского района Калужской области

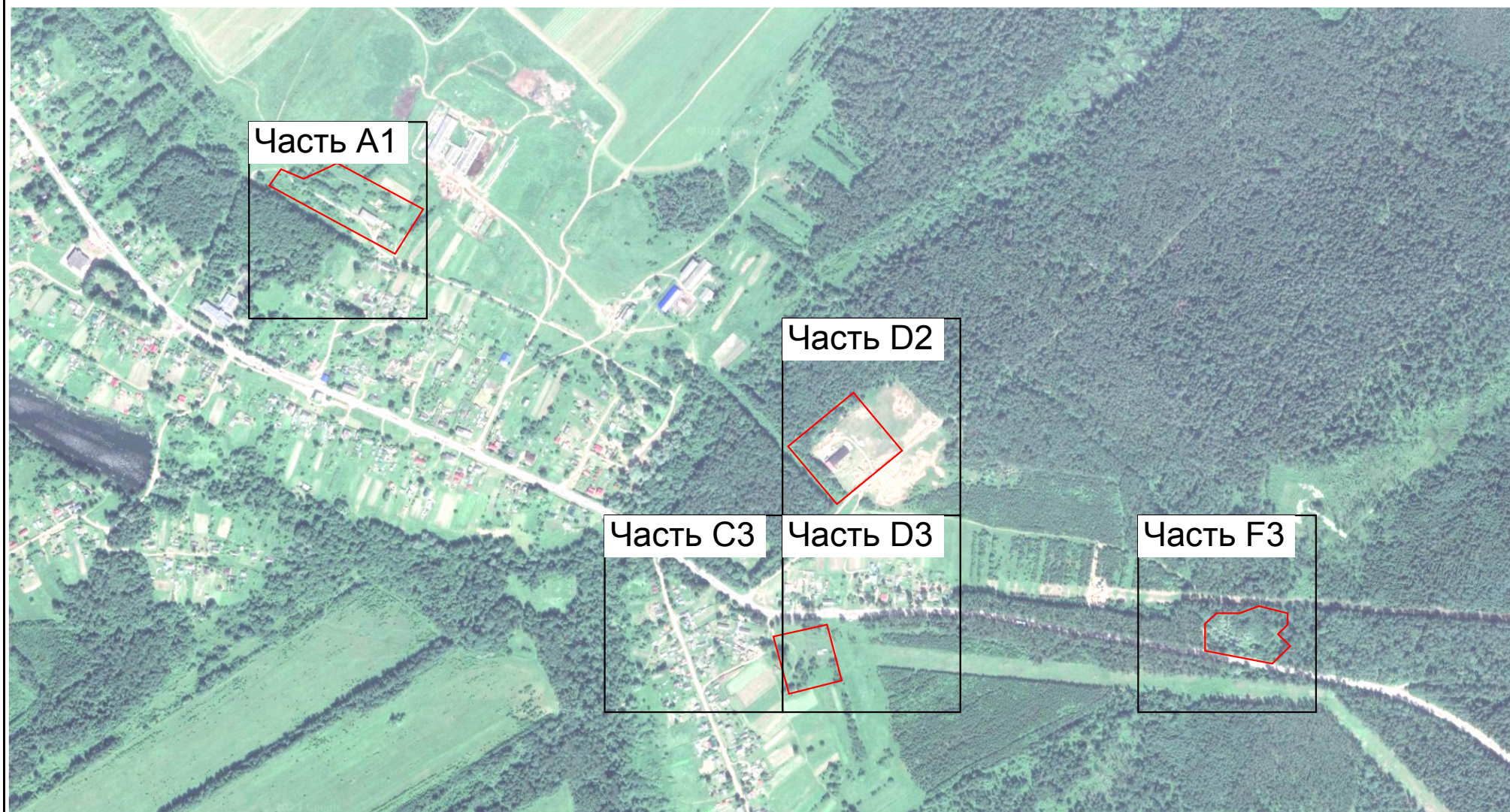

Масштаб 1:10 000

Подпись _____

Вячеслав Олегович Шангин

Дата _____

20 февраля 2023 г.

Место для оттиска печати (при наличии) лица, составившего описание местоположения границ объекта

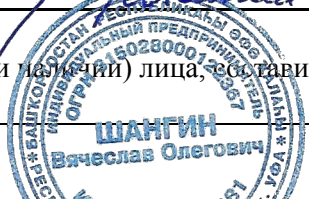

Раздел 4
План границ объекта



Масштаб 1:2 000

Подпись *Вячеслав Олегович Шангин* Дата « 20 » февраля 20 23 г.

Место для оттиска печати (при наличии) лица, составившего описание местоположения границ объекта



Раздел 4
План границ объекта



Масштаб 1:2 000

Подпись *Вячеслав Олегович Шангин* Дата « 20 » февраля 20 23 г.

Место для оттиска печати (при наличии) лица, составившего описание местоположения границ объекта



Раздел 4
План границ объекта



Масштаб 1:2 000

Подпись *Вячеслав Олегович Шангин* Дата « 20 » февраля 20 23 г.

Место для оттиска печати (при наличии) лица, составившего описание местоположения границ объекта



Раздел 4
План границ объекта



Масштаб 1:2 000

Подпись *Вячеслав Олегович Шангин* Дата « 20 » февраля 20 23 г.

Место для оттиска печати (при наличии) лица, составившего описание местоположения границ объекта



Раздел 4
План границ объекта



Масштаб 1:2 000

Подпись *Вячеслав Олегович Шангин* Дата « 20 » февраля 20 23 г.

Место для оттиска печати (при наличии) лица, составившего описание местоположения границ объекта



Раздел 4

План границ объекта

Используемые условные знаки и обозначения:

•1

- Характерная точка территориальной зоны

:99

- Кадастровый номер земельного участка



- Граница территориальной зоны



- Граница земельного участка



- Граница населенного пункта



- Граница муниципального образования

Подпись



Дата « 20 » февраля 20 23 г.

Место для оттиска печати (при наличии) лица, составившего описание местоположения границ объекта

