# Внесение изменений в ГЕНЕРАЛЬНЫЙ ПЛАН сельского поселения "Село Климов Завод" Юхновского района Калужской области

## Карта территорий объектов культурного наследия
## М 1:20 000

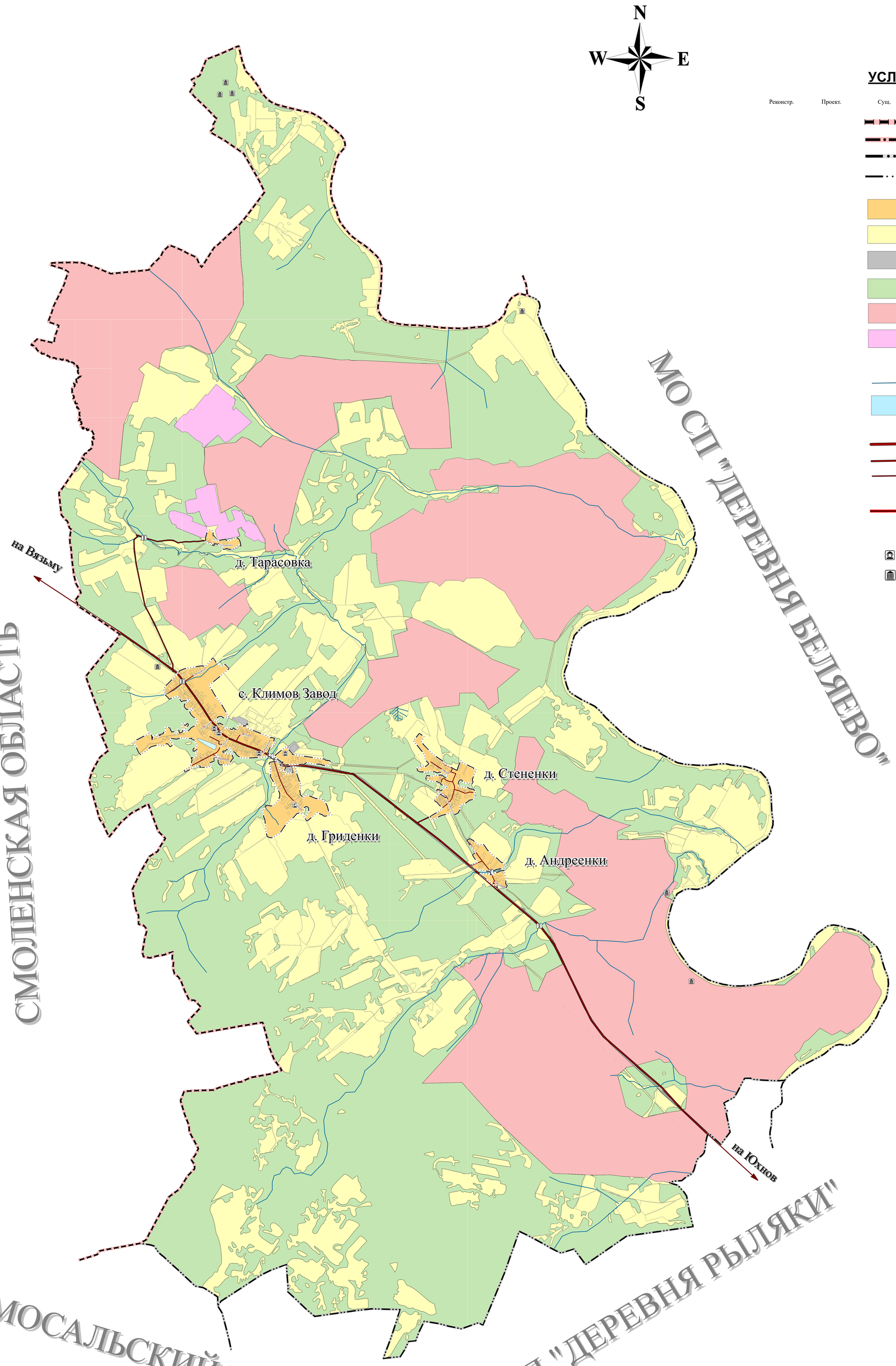


### УСЛОВНЫЕ ОБОЗНАЧЕНИЯ

Реконстр. Проект. Сущ. **ГРАНИЦЫ**

- Граница субъекта Российской Федерации
- Граница муниципального района
- Граница сельского поселения
- Граница населенного пункта

**ФУНКЦИОНАЛЬНЫЕ ЗОНЫ**

- Земли населенных пунктов
- Земли сельскохозяйственного назначения
- Земли промышленности, энергетики, транспорта, связи, радиовещания, телевидения, информатики, земли для обеспечения космической деятельности, земли обороны, безопасности и земли иного специального назначения
- Земли лесного фонда
- Зоны особоохраняемых территорий и объектов
- Земли запаса

**ГИДРОГРАФИЯ**

- Водоток (река,ручей, канал)
- Водоём (озеро, пруд, обводненный карьер, водохранилище)

**ОБЪЕКТЫ ТРАНСПОРТНОЙ ИНФРАСТРУКТУРЫ**

**Автомобильные дороги**

- Автомобильные дорогифедерального значения
- Автомобильные дороги регионального или межмуниципального значения
- Автомобильные дороги местного назначения

**Улично-дорожная сеть сельского населенного пункта**

- Улица в жилой застройке

**ТЕРРИТОРИИ ОБЪЕКТОВ КУЛЬТУРНОГО НАСЛЕДИЯ**

**Объекты культурного наследия (ОКН)**

- Выявленные памятники местного значения
- Достопримечательное место

0 — 2 500
метры
Масштаб: 1:20 010

| | | | | | | |
|---|---|---|---|---|---|---|
| | | | | | | №0103-23 - ГП |
| Изм. | Кол.уч. | Лист | №док. | Подп. | Дата | Внесение изменений в ГЕНЕРАЛЬНЫЙ ПЛАН сельского поселения "Село Климов Завод" Юхновского муниципального района Калужской области |
| Архитектор | | Иванова | | | | Материалы по обосновению |
| ГИП | | Царков | | | | Карта территорий объектов культурного наследия М 1:20 000 |
| Н. контр. | | Кудинова | | | | |

| | | |
|---|---|---|
| Стадия | Лист | Листов |
| ГП | | |

ООО "ВСК "РУСПРОЕКТ"